

Welt-Poliotag am 28. Oktober

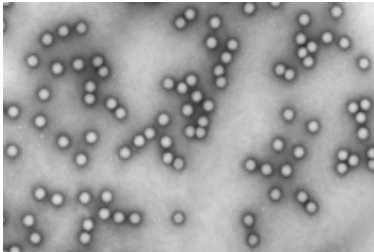

Der Kampf gegen Ebola bestimmt die Nachrichten. Andere gefährliche Viren rücken in den Hintergrund. Dazu zählt auch das Poliovirus.

Am 28. Oktober wurde der aktuelle Stand der Polioeradikation durch weltweite Impfprogramme berichtet. Ziel der Globalen Polioeradikationsinitiative der WHO (GPEI) ist es, Polio bis zum Jahr 2018 weltweit auszurotten.

Dank massiver Impfkampagnen ist auch in Indien, das lange Zeit als das „Problem-Land“ für die Polioeradikation galt, die Ausrottung der Kinderlähmung gelungen. Dafür konzentrieren sich die Anstrengungen nun auf die verbliebenen zwei WHO-Regionen (Afrika und Östlicher Mittelmeerraum) und dort insbesondere auf die drei Endemieländer Pakistan, Afghanistan und Nigeria, von denen aus es immer wieder zu Einschleppungen von Poliovildviren (WPV) in bereits poliofreie Gebiete kommt.

In der Ausgabe 43/2014 des Epidemiologischen Bulletins sind die aktuellen Herausforderungen für die Polioeradikation beschrieben.

http://www.rki.de/DE/Content/Infekt/EpidBull/Archiv/2014/Ausgaben/43_14.pdf?__blob=publicationFile

Chikungunyavirus-Fälle nach Auslandsreisen nehmen zu

Nachdem im Winter 2013/2014 ein Ausbruch von Chikungunyafieber in der Karibik begonnen hat, werden auch in Baden-Württemberg zunehmend Chikungunyavirus-Infektionen bei Karibik-Reiserückkehrern übermittelt. Mit Stand vom 29. Oktober wurden für 2014 insgesamt 29 Chikungunyaerkrankungen übermittelt, von denen 21 von Reiserückkehrern aus der Karibik stammten. Im Vergleichszeitraum des Vorjahres wurden insgesamt nur drei Fälle bekannt.

INHALT 43/2014

Welt-Poliotag am 28. Oktober

Chikungunyavirus-Fälle nach Auslandsreisen nehmen zu

Statistik der Meldewoche 43/2014

Besondere Fälle aus der Meldewoche

Reiseassoziierte Infektionen

Häufungen aus der Meldewoche

Influenzaberichte

Grafiken zur Infektionsüberwachung ausgewählter Gastroenteritiden und weiterer Erkrankungen

Übersicht der Meldewoche nach Landkreis und Meldekategorie

Letzte Meldung: Influenza-Melddaten nach dem Infektionsschutzgesetz (IfSG)



Abb. 1: Chikungunyavirus-Fälle nach Infektionsland, Baden-Württemberg 2014, Stand: 28.10.2014



Scannen Sie den QR-Code mit Ihrem Smartphone und Sie gelangen zu den Infektionsberichten des Landesgesundheitsamtes.

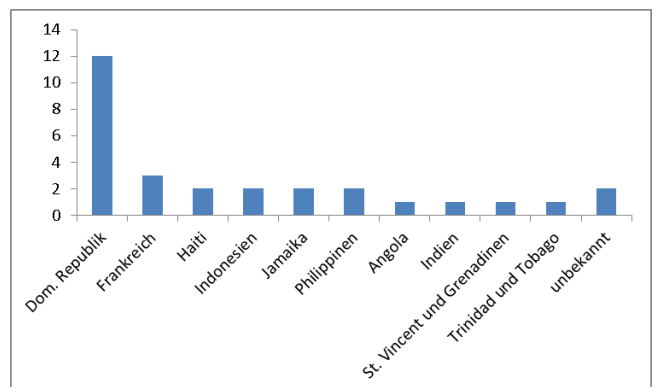

Statistik der Meldewoche 43/2014 für Baden-Württemberg

Meldekategorie	Anzahl KW 43 / 2014	KW 1-43 / 2014	KW 1-43 / Vorjahr
Adenovirus-K(eratok)onjunktivitis	3	186	457
Botulismus		1	1
Brucellose		3	9
Campylobacter-Enteritis	190	6867	6198
Cholera			
CJK (Creutzfeldt-Jakob-Krankheit)		17	18
Clostridium difficile	5	163	139
Denguefieber		103	124
Diphtherie		1	1
E.-coli-Enteritis	13	373	329
EHEC-Erkrankung	7	136	163
FSME (Frühsommer-Meningoenzephalitis)	2	97	178
Gasbrand		1	
Giardiasis	14	544	560
Haemophilus influenzae, invasive Erkrankung	1	65	49
Hantavirus-Erkrankung	5	167	39
Hepatitis A	5	62	98
Hepatitis B	10	266	221
Hepatitis C	15	806	750
Hepatitis D		5	10
Hepatitis E	2	75	34
HUS (Hämolytisch-urämisches Syndrom), enteropathisch		14	6
Influenza	4	1111	7368
Keuchhusten	71	1982	1070
Kryptosporidiose	1	78	75
Legionellose	2	116	106
Lepra			
Leptospirose	1	13	10
Listeriose		61	67
Masern		14	64
Meningokokken, invasive Erkrankung		32	35
MRSA, invasive Infektion	6	158	218
Mumps	2	63	52
Norovirus-Gastroenteritis	75	7336	7631
Ornithose		1	1
Paratyphus		7	10
Q-Fieber		263	41
Rotavirus-Gastroenteritis	17	2784	3177
Röteln, postnatal		11	13
Salmonellose	49	1455	1618
Shigellose	1	53	54
Tollwut			
Trichinellose		1	1
Tuberkulose	9	397	478
Tularämie		4	4
Typhus abdominalis		9	15
Virale hämorrhagische Fieber	2	28	3
Weitere bedrohliche Krankheit		144	227
Weitere bedrohliche Krankheit (gastro)	1	247	87
Windpocken	78	3989	1045
Yersiniose	4	114	130
Summe	595	30423	32984

Stand 30.10.2014, 10 Uhr

Besondere Fälle aus der Meldewoche

Zoonose-Erreger

Melde-kategorie	Alter / Geschlecht	Sonstiges
FSME	43 / m	grippeähnliche Beschwerden, Schwindel, Übelkeit
FSME	63 / w	grippeähnliche Beschwerden, Meningitis, Enzephalitis
Hantavirus	45 / m	labordiagnostisch bei nicht erfüllter Klinik
Hantavirus	47 / m	Fieber, Nierenfunktionsstörung
Hantavirus	44 / w	Kopfschmerzen, Husten; Kontakt zu Mäusekot
Hantavirus	65 / m	hospitalisiert; Fieber, Übelkeit, Nierenfunktionsstörung
Hantavirus	26 / m	hospitalisiert; Fieber, Nierenfunktionsstörung.

Sonstige Erreger

Melde-kategorie	Alter / Geschlecht	Sonstiges
Clostridium difficile	89 / w	verstorben
Clostridium difficile	46 / w	labordiagnostisch bei unbekannter Klinik; Ribotyp O27
Clostridium difficile	87 / w	stationäre Wiederaufnahme
Clostridium difficile	73 / m	labordiagnostisch bei unbekannter Klinik; Ribotyp O27
Clostridium difficile	75 / w	Ribotyp O27
EHEC	4 / m	hospitalisiert, Durchfall
EHEC	48 / m	labordiagnostisch bei unbekannter Klinik
EHEC	9 / m	labordiagnostisch bei unbekannter Klinik
EHEC	21 / w	Durchfall
EHEC	41 / w	labordiagnostisch bei nicht erfüllter Klinik
EHEC	2 / m	labordiagnostisch bei unbekannter Klinik
Haemophilus influenzae	62 / w	Fieber, Sepsis, schwere Grunderkrankung
Hepatitis E	65 / m	Gelbsucht, Oberbauchbeschwerden
Hepatitis E	48 / m	Gelbsucht; hospitalisiert
Legionellose	54 / m	hospitalisiert; Pneumonie
Legionellose	80 / m	hospitalisiert; Pneumonie
Leptospirose	53 / w	hospitalisiert; Nierenfunktionsstörung, Gelbsucht; Tierkontakt
MRSA	75 / m	hospitalisiert; Fieber, Sepsis
MRSA	70 / m	Fieber, Sepsis
MRSA	51 / m	labordiagnostisch bei nicht erfüllter Klinik
MRSA	82 / w	hospitalisiert; Sepsis, Endokarditis
MRSA	86 / w	labordiagnostisch bei nicht erfüllter Klinik
MRSA	76 / m	hospitalisiert; Fieber, Sepsis

Reiseassoziierte Infektionen

Melde-kategorie	Alter / Geschlecht	Möglicher Infektionsort	Sonstiges
EHEC	22 / m	Bulgarien	Shigatoxin II
Shigellose	21 / w	Sri Lanka	Bauchschmerzen, Durchfall, Fieber; S.boydii
VHF (Chikungunyavirus)	50 / m	Jamaika	Fieber, Gelenkschmerzen
VHF (Chikungunyavirus)	33 / w	Ermittlungen laufen	Fieber, Gelenkschmerzen

Häufungen aus der Meldewoche

In der Meldewoche 43 wurden insgesamt 10 Ausbrüche übermittelt.

Melde-kategorie	Anzahl der Ausbrüche	Anzahl Fälle im Ausbruch
Pertussis	2	2
Clostridium difficile	1	1 (landkreisübergreifender Herd)
Norovirus	3	
Salmonellose	1	2 (Haushalt)
Varizellen	3	2-4

Influenzaberichte

Situation in Baden-Württemberg

Für die Saison 2014/15 wurden in sechs Influenzafälle übermittelt, davon 2 in der MW 42 und 4 in der MW 43.

Weitere Informationen zur Influenza-Aktivität in Baden-Württemberg und Ergebnisse aus der virologischen Surveillance erhalten Sie unter:

<http://influenza.rki.de/Diagrams.aspx?agiRegion=1>

Auszug aus dem Influenzabericht der AGI zur Bewertung der epidemiologischen Lage in Deutschland

Die Aktivität der akuten Atemwegserkrankungen (ARE) ist bundesweit in der 43. Kalenderwoche 2014 im Vergleich zur Vorwoche leicht gestiegen. Die Werte des Praxisindex lagen bundesweit im Bereich der Hintergrund-Aktivität.

Für die 43. Meldewoche (MW) 2014 wurden bislang acht klinisch-labordiagnostisch bestätigte Influenzafälle an das RKI übermittelt (Datenstand 28.10.2014).

Grafiken zur Infektionsüberwachung ausgewählter Gastroenteritiden in Baden-Württemberg (Stand 30.10.2014, 10:00 Uhr)

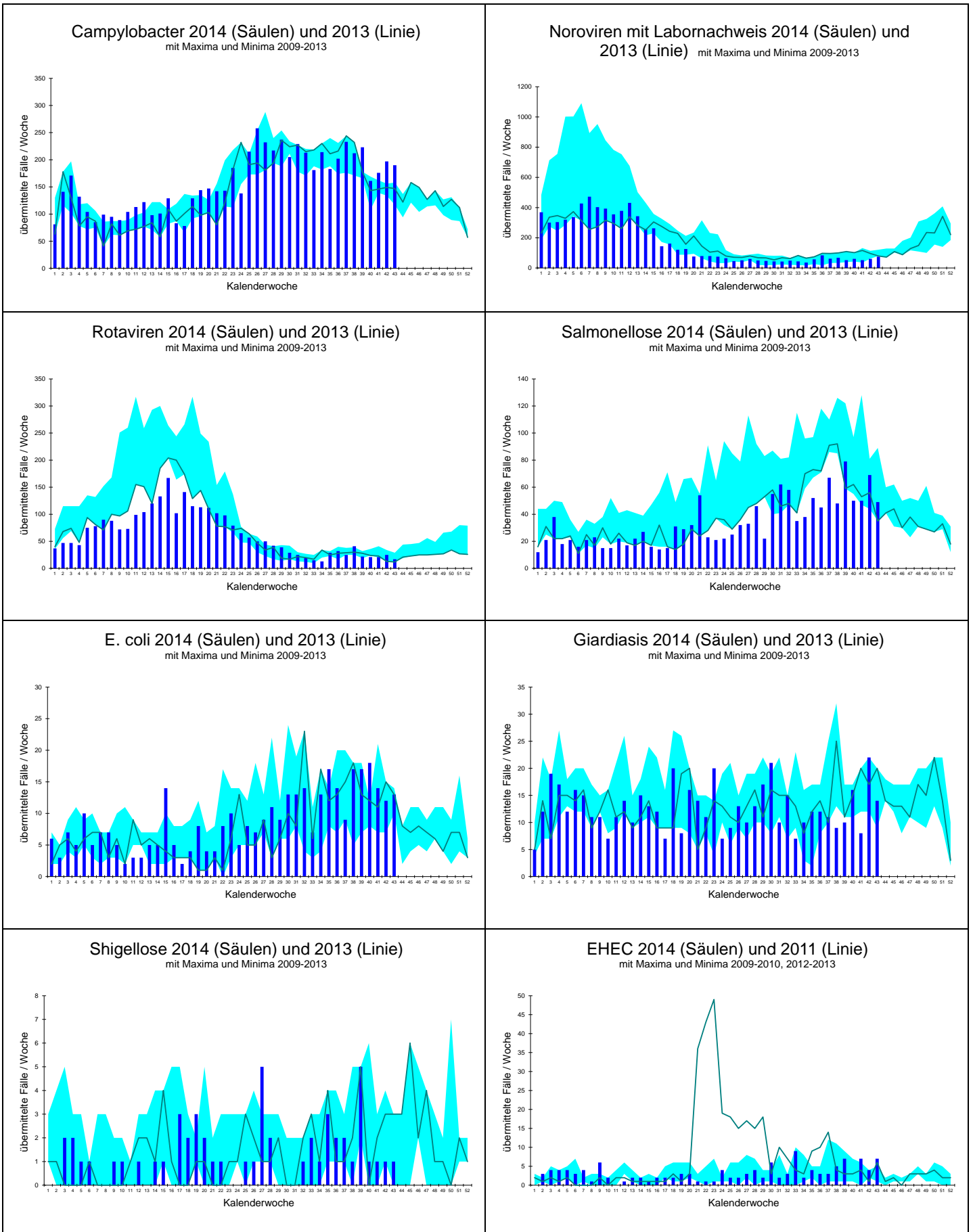

Grafiken zur Infektionsüberwachung ausgewählter weiterer Krankheiten in Baden-Württemberg
(Stand 30.10.7.2014, 10:00 Uhr)

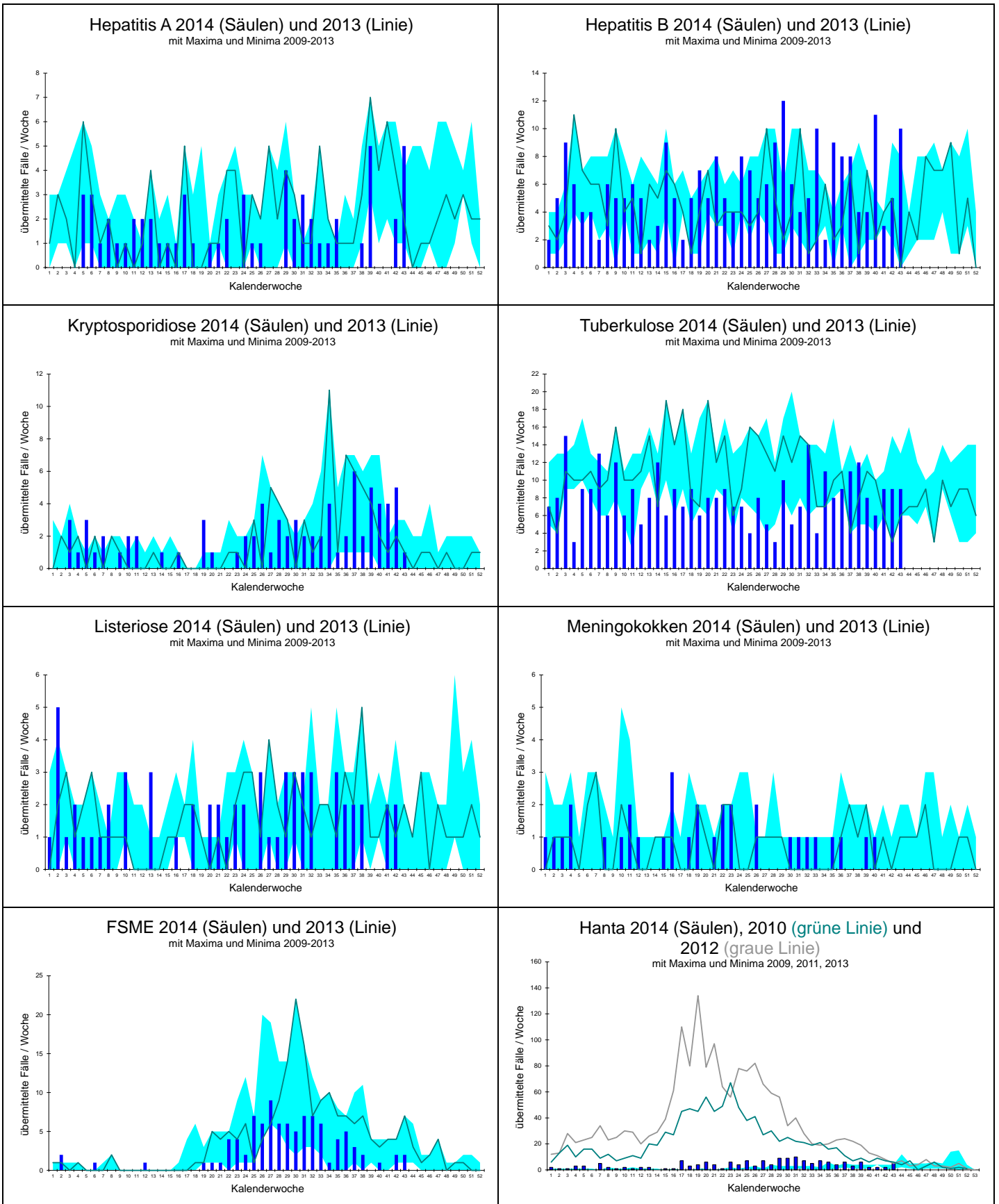

Landkreis	Darmkrankheiten													Virushepatitiden				
	Campylobacter	E.coli-Enteritis	EHC/STEC	HUS	Giardiasis	Kryptosporidiose	Norovirus	Paratyphus	Rotavirus	Salmonellose	Shigellose	Typhus	Yersiniose	Hepatitis A	Hepatitis B	Hepatitis C	Hepatitis D	Hepatitis E
Freiburg	LK Breisgau-Hochschwarzwald	11			1		4											
	LK Emmendingen	5					1							1				
	LK Konstanz	1			1		1			2						1		
	LK Lörrach	4					1			1		1				1		
	LK Ortenaukreis	13	1				4		2	3								
	LK Rottweil	6	1				2		1	2								
	LK Schwarzwald-Baar-Kreis	9	1				4											
	LK Tuttlingen	2	1			1	3								1			
	LK Waldshut	1	2						1							1		
	SK Freiburg i. Breisgau	3	1				2						1			1		
Karlsruhe	LK Calw	3					1			2								
	LK Enzkreis	2					2		2	1								
	LK Freudenstadt	2					2		1	2								
	LK Karlsruhe	11					2			2				2	1			
	LK Neckar-Odenwald-Kreis	3								1								
	LK Rastatt	4					1		1	1						1		
	LK Rhein-Neckar-Kreis	15	1			1	1	5	1	3				1				
	SK Baden-Baden	5					1		1									
	SK Heidelberg	9				1					1							
	SK Karlsruhe	8	1			1	3			2								
Stuttgart	SK Mannheim	6				2		1	1			1			2			
	SK Pforzheim																	
	LK Böblingen	2			3					1								
	LK Esslingen	6	1				3		1	2								
	LK Göppingen	2	1	1			2			1								
	LK Heidenheim	1				1	1									1		
	LK Heilbronn	5		1			5			2				1	1	2		
	LK Hohenlohekreis	2		2						3			1					
	LK Ludwigsburg	9		1			4			2								1
	LK Main-Tauber-Kreis	4																
Tübingen	LK Ostalbkreis	1					1			1					1			
	LK Rems-Murr-Kreis	5					3			2					1			
	LK Schwäbisch Hall	3	2	1			1		1	5								
	SK Heilbronn						1							1				
	SK Stuttgart	4				1	2			2					2	2		
	LK Alb-Donau-Kreis	2		1			2		1	2					1			
	LK Biberach	4																
	LK Bodenseekreis	1				2			1									
	LK Ravensburg	5					1									1		
	LK Reutlingen	2				1	4			1								
SK Ulm	LK Sigmaringen	1				2			1									
	LK Tübingen	4				1		2							1	2		
	LK Zollernalbkreis	4				1												1
	SK Ulm									1								
Baden-Württemberg	190	13	7		14	1	75		17	49	1		4	5	10	15	2	

Übersicht I der Meldewoche 43/2014 nach Landkreis und Meldekategorie

Stand: 30.10.2014 11:15:44

Es sind jeweils die Fälle dargestellt, die in der ausgewiesenen Woche im Gesundheitsamt eingegangen sind und bis zum dritten Werktag der Folgewoche übermittelt wurden. Dargestellt werden alle Fälle, die übermittelt wurden, auch wenn sie der Falldefinition nicht entsprechen (Rohdaten). Veränderungen dieser Zahlen sind aufgrund nachträglicher Übermittlungen, Korrekturen und Streichungen möglich.

Die Meldekategorie Cholera ist nicht aufgeführt. Sollten solche Fälle im LGA eingehen, werden diese gesondert ausgewiesen.

Landkreis	Weitere Krankheiten																								
	Adenovirus	Botulismus	Bruceellose	CJK	Clostridium difficile	Denguefieber	Diphtherie	FSME	Haemophilus i.	Hantavirus	Influenza	Legionellose	Leptospirose	Listeriose	Meningokokken	MRSA	Ornithose	O-Fieber	Tuberkulose	Tularämie	VHF, andere	Weitere KH	Weitere KH-G		
Freiburg	LK Breisgau-Hochschwarzwald															1									
	LK Emmendingen															1									
	LK Konstanz																								
	LK Lörrach	1							1																
	LK Ortenaukreis															1			1						
	LK Rottweil																		1						
	LK Schwarzwald-Baar-Kreis																								
	LK Tuttlingen																								
	LK Waldshut																								
	SK Freiburg i.Breisgau																			2					
Karlsruhe	LK Calw																								
	LK Enzkreis																								
	LK Freudenstadt																								
	LK Karlsruhe											1	1												
	LK Neckar-Odenwald-Kreis																								
	LK Rastatt										1													1	
	LK Rhein-Neckar-Kreis					1										1									
	SK Baden-Baden																								
	SK Heidelberg															1									
	SK Karlsruhe										1														
Stuttgart	SK Mannheim																	1		1					
	SK Pforzheim																								
	LK Böblingen					2															1				
	LK Esslingen					1													2						
	LK Göppingen									1															
	LK Heidenheim																								
	LK Heilbronn					1																			
	LK Hohenlohekreis																								
	LK Ludwigsburg	1								1	1														
	LK Main-Tauber-Kreis																								
Tübingen	LK Ostalbkreis									1						1									
	LK Rems-Murr-Kreis	1																							
	LK Schwäbisch Hall																								
	SK Heilbronn																								
	SK Stuttgart																								
	LK Alb-Donau-Kreis									1	1	1													
	LK Biberach																		1						
	LK Bodenseekreis																								
	LK Ravensburg																			1					
	LK Reutlingen								1																
Baden-Württemberg	LK Sigmaringen							1																	
	LK Tübingen									1															
	LK Zollernalbkreis																								
	SK Ulm																								
Baden-Württemberg	3				5			2	1	5	4	2	1		6			9		2		1			

Übersicht II der Meldewoche 43/2014 nach Landkreis und Meldekategorie

Stand: 30.10.2014 11:15:59

Die Meldekategorien Ebola, Gelbfieber, Marburg, Lassa, Pest, Fleckfieber, Läuserückfallfieber, Lepra, Milzbrand, Poliomyelitis sowie SARS sind nicht aufgeführt. Sollten solche Fälle im LGA eingehen, werden diese gesondert ausgewiesen.

Landkreis		Impfpräventable					
		Keuchhusten	Masern	Mumps	Röteln, postnatal	Röteln, konnatal	Windpocken
Freiburg	LK Breisgau-Hochschwarzwald	6					7
	LK Emmendingen	2					
	LK Konstanz	3					5
	LK Lörrach	1					1
	LK Ortenaukreis						4
	LK Rottweil	1					3
	LK Schwarzwald-Baar-Kreis	2					1
	LK Tuttlingen						
	LK Waldshut	1					
	SK Freiburg i. Breisgau						2
Karlsruhe	LK Calw	1					2
	LK Enzkreis						2
	LK Freudenstadt						3
	LK Karlsruhe						1
	LK Neckar-Odenwald-Kreis						2
	LK Rastatt	11					1
	LK Rhein-Neckar-Kreis						1
	SK Baden-Baden	1					
	SK Heidelberg	1					
	SK Karlsruhe	1					3
SK Mannheim						2	
SK Pforzheim	1					1	
Stuttgart	LK Böblingen						
	LK Esslingen						
	LK Göppingen	1		1			
	LK Heidenheim						
	LK Heilbronn	2					3
	LK Hohenlohekreis						4
	LK Ludwigsburg	5					6
	LK Main-Tauber-Kreis	1		1			2
	LK Ostalbkreis	1					
	LK Rems-Murr-Kreis	10					3
LK Schwäbisch Hall	1					7	
SK Heilbronn						1	
SK Stuttgart	4					3	
Tübingen	LK Alb-Donau-Kreis	2					1
	LK Biberach						
	LK Bodenseekreis	1					
	LK Ravensburg						2
	LK Reutlingen						
	LK Sigmaringen	1					1
	LK Tübingen	10					1
LK Zollernalbkreis						1	
SK Ulm						2	
Baden-Württemberg		71		2			78

Übersicht III der Meldewoche 43/2014 nach Landkreis und Meldekategorie

Influenza-Meldedaten nach dem Infektionsschutzgesetz (IfSG):

Influenzasaison 2014/2015

Seit der 40. Meldewoche 2014 wurden bislang sechs klinisch-labordiagnostisch bestätigte Influenzafälle aus Baden-Württemberg an das LGA übermittelt.

Drei Fälle mit nicht subtypisierter Influenza A, zwei Fälle mit nicht nach A oder B differenzierter Influenza und ein Influenza-B-Fall.

In einem der Fälle wurde die Influenza im Ausland (Mauritius) erworben.

Impressum

Landesgesundheitsamt Baden-Württemberg
im Regierungspräsidium Stuttgart
Nordbahnhofstr. 135 · 70191 Stuttgart
Telefon 0711 904-35000 · Fax 0711 904-35010
abteilung9@rps.bwl.de
www.gesundheitsamt-bw.de · www.rp-stuttgart.de

Kontakt:
IfSG-Meldestelle Baden-Württemberg
Dr. Christiane Wagner-Wiening
Dr. Dorothee Lohr
Anja Diedler
Tel. 0711/904 39 503 · Fax 0711/904 35 070
ifsg@rps.bwl.de

Am Ende einer jeden Woche bereitet das LGA die Daten der vorangegangenen Kalenderwoche auf. Diese werden im "Infektionsbericht Baden-Württemberg" den Gesundheitsämtern, Ärzten und Laboreinrichtungen, aber auch interessierten Laien zur Verfügung gestellt. Im Internet sind die Infektionsberichte abrufbar unter:

www.gesundheitsamt-bw.de.

Erscheinungsweise:
Erscheint i.d.R. am Freitag jeder Arbeitswoche.

Vorläufiger Datenstand bei Redaktionsschluss.
Änderungen sind durch Nachmeldungen und Streichungen möglich.

Bildnachweis:

- Public Health Image Library (PHIL) der Centers of Disease Control and Prevention.