

Welt-Sepsis-Tag 2014



Sepsis ist eine schwere Entzündungsreaktion des Körpers auf eine bakterielle Infektion, bei der die körpereigene Abwehr das eigene Gewebe und die Organe schädigt. Wenn die Sepsis nicht früh erkannt und sofort behandelt wird,

kann sie zu schweren Komplikationen wie Multiorganversagen und zum Tode führen. Weltweit erkranken ca. 25 Millionen Menschen jährlich an einer Sepsis, 8 Millionen davon sterben daran. Die Zunahme von Antibiotikaresistenzen stellen hierbei eine große Herausforderung bei der Behandlung von Septikämien dar. Um auf das Thema Sepsis aufmerksam zu machen findet jährlich am 13. September der Welt-Sepsis-Tag statt. Auf den Internetseiten der Deutschen Gesellschaft für Sepsis e.V. sind Informationen rund um das Thema Sepsis eingestellt. Abrufbar unter: <http://www.sepsis-gesellschaft.de/>

Unter den meldepflichtigen Krankheitserregern sind die häufigsten Verursacher von Septikämien: MRSA (methicillin-resistenten Staphylococcus aureus), Listeria monocytogenes, Haemophilus influenzae und Meningokokken. Im Jahr 2014 wurden in Baden-Württemberg, Stand 12. September, 116 Sepsis-Fälle durch diese Erreger gezählt.



Abb. 1: Anzahl übermittelter Fälle nach Erreger und Symptomatik, Baden-Württemberg 2014, Stand: 12.09.14

INHALT 36/2014

Welt-Sepsis-Tag 2014

Zunahme von Legionellose-Fällen

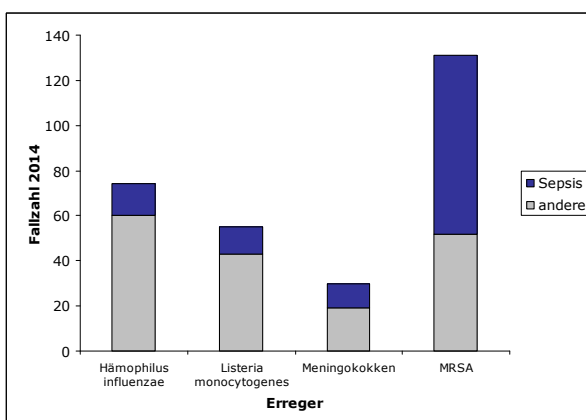
Statistik der Meldewoche 36/2014 für Baden-Württemberg

Besondere Fälle aus der Meldewoche

Reiseassoziierte Infektionen

Häufungen aus der Meldewoche

Grafiken zur Infektionsüberwachung ausgewählter Gastroenteritiden und weiterer Erkrankungen

Übersicht der Meldewoche nach Landkreis und Meldekategorie

Zunahme von Legionellose-Fällen

Bislang wurden für das Jahr 2014 insgesamt 97 Legionellose-Fälle in Baden-Württemberg übermittelt. Die höheren Fallzahlen in den Sommermonaten lassen sich am ehesten auf allgemein höhere Wassertemperaturen, die das Wachstum von Legionellen begünstigen zurückführen. 75 % der Fälle betreffen Männer. Der Altersmedian liegt bei 56 Jahren.



Abb. 2: Anzahl übermittelter Fälle nach Meldewoche und Geschlecht, Baden-Württemberg 2014, Stand: 12.09.14



Scannen Sie den QR-Code mit Ihrem Smartphone und Sie gelangen zu den Infektionsberichten des Landesgesundheitsamtes.

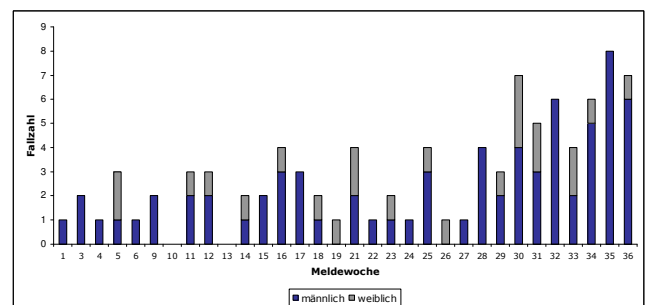

Statistik der Meldewoche 36/2014 für Baden-Württemberg

Meldekategorie	Anzahl KW 36 / 2014	KW 1-36 / 2014	KW 1-36 / Vorjahr
Adenovirus-K(eratok)onjunktivitis	1	178	426
Botulismus			1
Brucellose		3	4
Campylobacter-Enteritis	203	5469	4951
Cholera			
CJK (Creutzfeldt-Jakob-Krankheit)	1	14	16
Clostridium difficile	3	132	120
Denguefieber	5	81	94
Diphtherie		1	
E.-coli-Enteritis	14	273	230
EHEC-Erkrankung	3	102	131
FSME (Frühsommer-Meningoenzephalitis)	5	86	143
Gasbrand		1	
Giardiasis	11	453	442
Haemophilus influenzae, invasive Erkrankung		56	48
Hantavirus-Erkrankung	4	142	28
Hepatitis A		50	70
Hepatitis B	7	217	193
Hepatitis C	14	672	631
Hepatitis D		4	7
Hepatitis E		61	29
HUS (Hämolytisch-urämisches Syndrom), enteropathisch	2	10	5
Influenza	2	1104	7364
Keuchhusten	33	1550	651
Kryptosporidiose	2	51	54
Legionellose	7	95	73
Lepra			
Leptospirose	1	11	9
Listeriose	2	53	53
Masern		12	55
Meningokokken, invasive Erkrankung	1	30	28
MRSA, invasive Infektion	2	134	188
Mumps		51	43
Norovirus-Gastroenteritis	77	6904	6928
Ornithose		1	1
Paratyphus		4	8
Q-Fieber	2	252	25
Rotavirus-Gastroenteritis	31	2611	3017
Röteln, postnatal	1	10	10
Salmonellose	44	1044	1170
Shigellose	2	41	38
Tollwut			
Trichinellose		1	
Tuberkulose	7	324	425
Tularämie		3	4
Typhus abdominalis		5	11
Virale hämorrhagische Fieber	1	22	2
Weitere bedrohliche Krankheit		142	197
Weitere bedrohliche Krankheit (gastro)	1	224	73
Windpocken	59	3568	907
Yersiniose	4	91	108
Summe	552	26343	29011

Stand 11.09.2014, 10 Uhr

Besondere Fälle aus der Meldewoche

Zoonose-Erreger

Melde-kategorie	Alter / Geschlecht	Sonstiges
FSME	42 / w	grippeähnliche Symptome
FSME	49 / m	Meningitis
FSME	63 / m	grippeähnliche Symptome
FSME	54 / w	grippeähnliche Symptome
FSME	59 / w	andere Symptome
Leptospirose	63 / m	Myokarditis
Q-Fieber	48 / m	bislang nur Labor
Q-Fieber	80 / w	bislang nur Labor

Sonstige Erreger

Melde-kategorie	Alter / Geschlecht	Sonstiges
Clostridium difficile	68 / w	Intensivstation
Clostridium difficile	73 / m	rekurrente Infektion
Clostridium difficile	80 / m	Intensivstation
CJK	75 / w	sporadische CJK
EHEC	8 Monate / m	bislang nur Labor
EHEC	42 / w	bislang nur Labor
EHEC	4 / w	blutiger Durchfall
HUS	10 / w	Diagnostik läuft
HUS	9 / w	EHEC nachgewiesen
Legionellose	80 / m	Pneumonie
Legionellose	76 / m	bislang nur Labor
Legionellose	53 / m	Pneumonie
Legionellose	56 / m	Pneumonie
Legionellose	64 / m	Pneumonie
Listeriose	80 / w	Sepsis
Listeriose	88 / m	Fieber, andere Symptome
Meningokokken	82 / m	Meningitis, Sepsis
MRSA	84 / m	Sepsis
MRSA	86 / m	Fieber
Röteln	33 / w	Ermittlungen laufen
Shigellose	5 / w	S. flexneri
Shigellose	23 / w	S. flexneri
WBK (gastro)	82 / w	Ermittlungen laufen

Reiseassoziierte Infektionen

Melde-kategorie	Alter / Geschlecht	Möglicher Infektionsort	Sonstiges
Denguefieber	26 / w	Ermittlungen laufen	
Denguefieber	38 / w	Thailand	
Denguefieber	23 / w	Vietnam	
Denguefieber	25 / w	Indonesien	
Denguefieber	26 / w	Ermittlungen laufen	
Legionellose	64 / m	USA	Pneumonie
Legionellose	33 / w	China	Pneumonie
VHF Chikungunya	30 / w	Dominikanische Republik	

Häufungen aus der Meldewoche

In der Meldewoche 36 wurden insgesamt 10 Ausbrüche übermittelt.

Melde-kategorie	Anzahl der Ausbrüche	Anzahl Fälle im Ausbruch
Keuchhusten	1	2
Norovirus	6	bis 10
Rotavirus	2	2 und 3
Salmonellose	1	2
Shigellose	1	2

Grafiken zur Infektionsüberwachung ausgewählter Gastroenteritiden und weiterer Erkrankungen

Siehe Grafiken auf den Seiten 4 und 5

Übersicht der Meldewoche nach Landkreis und Meldekategorie

Siehe Excel-Tabellen auf Seite 6, 7 und 8

Impressum

Landesgesundheitsamt Baden-Württemberg
im Regierungspräsidium Stuttgart
Nordbahnhofstr. 136 · 70191 Stuttgart
Telefon 0711 904-36000 · Fax 0711 904-36010
abteilung9@rps.bwl.de
www.gesundheitsamt-bw.de · www.rp-stuttgart.de

Kontakt:
IfSG-Meldestelle Baden-Württemberg
Dr. Christiane Wagner-Wiening
Dr. Dorothee Lohr
Anja Diedler
Tel. 0711/904 39 503 · Fax 0711/904 36 070
ifsq@rps.bwl.de

Am Ende einer jeden Woche bereitet das LGA die Daten der vorangegangenen Kalenderwoche auf. Diese werden im "Infektionsbericht Baden-Württemberg" den Gesundheitsämtern, Ärzten und Laboreinrichtungen, aber auch interessierten Laien zur Verfügung gestellt. Im Internet sind die Infektionsberichte abrufbar unter:
www.gesundheitsamt-bw.de.

Erscheinungsweise:
Erscheint i.d.R. am Freitag jeder Arbeitswoche.

Vorläufiger Datenstand bei Redaktionsschluss. Änderungen sind durch Nachmeldungen und Streichungen möglich.

Grafiken zur Infektionsüberwachung ausgewählter Gastroenteritiden in Baden-Württemberg (Stand 11.09.2014, 10:00 Uhr)

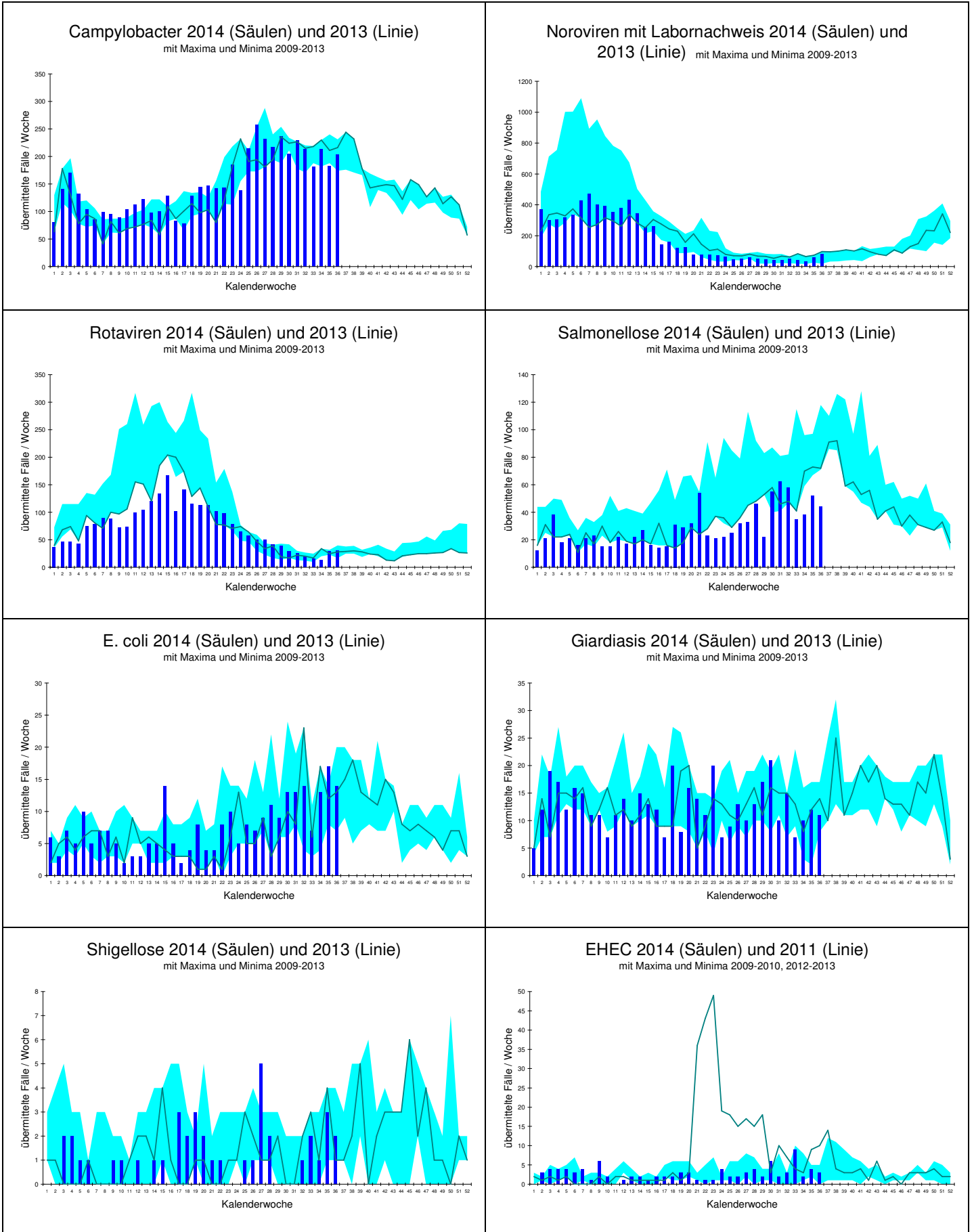

Grafiken zur Infektionsüberwachung ausgewählter weiterer Krankheiten in Baden-Württemberg (Stand 11.09.2014, 10:00 Uhr)

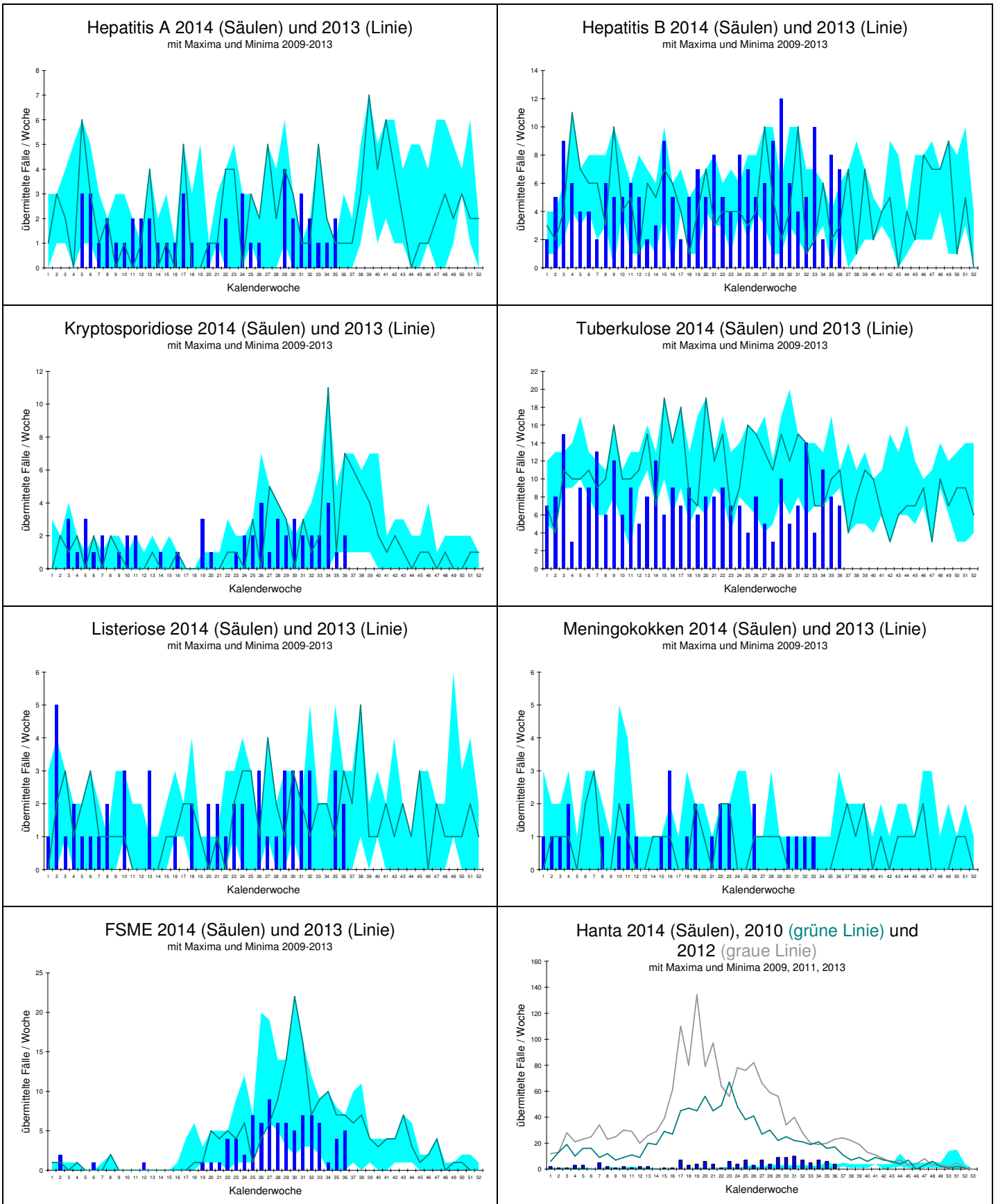

Landkreis		Darmkrankheiten												Virushepatitiden					
		Campylobacter	E.coli-Enteritis	EHC/STEC	HUS	Giardiasis	Kryptosporidiose	Norovirus	Paratyphus	Rotavirus	Salmonellose	Shigellose	Typhus	Yersiniose	Hepatitis A	Hepatitis B	Hepatitis C	Hepatitis D	Hepatitis E
Freiburg	LK Breisgau-Hochschwarzwald	13			1			1											
	LK Emmendingen	6						1		1	1								
	LK Konstanz										3								
	LK Lörrach	4	2	1				4		1	2								
	LK Ortenaukreis	16		1				1		1	2			1					
	LK Rottweil	3	1			1		2		1									
	LK Schwarzwald-Baar-Kreis							2		1	1					2	1		
	LK Tuttlingen	6						1			1						1		
	LK Waldshut	1						6		1									
SK Freiburg i. Breisgau	6						1			1									
Karlsruhe	LK Calw	4		1				10		6				1		1			
	LK Enzkreis	3								1									
	LK Freudenstadt	2						1			1								
	LK Karlsruhe	10	1			1		4			4								
	LK Neckar-Odenwald-Kreis	3									1						1		
	LK Rastatt	7						5		1									
	LK Rhein-Neckar-Kreis	14	3			1		4		1	2						1		
	SK Baden-Baden		1																
	SK Heidelberg	5																1	
	SK Karlsruhe	9				1		5		1	1	2				1	1		
SK Mannheim	9						1		2							3			
SK Pforzheim							1												
Stuttgart	LK Böblingen	3						3			1			1					
	LK Esslingen	4	1			1				1	3								
	LK Göppingen	1			1			1			2						1		
	LK Heidenheim	4														1			
	LK Heilbronn	3	1			1	1												
	LK Hohenlohekreis	1						1		1	1						1		
	LK Ludwigsburg	10						2		3	4								
	LK Main-Tauber-Kreis	2						1			1								
	LK Ostalbkreis	4	1					4			2								
	LK Rems-Murr-Kreis	4						1		1	1					1			
	LK Schwäbisch Hall	3	2					2		3	1					1	1		
	SK Heilbronn	2	1								1						2		
	SK Stuttgart	6						2		2	3			1					
	Tübingen	LK Alb-Donau-Kreis	2						1			1							
LK Biberach		2				1		2											
LK Bodenseekreis		2				1		1											
LK Ravensburg		5					1	3		1	2								
LK Reutlingen		12																	
LK Sigmaringen		4						3											
LK Tübingen		3									1								
LK Zollernalbkreis	5					2			1										
SK Ulm						1													
Baden-Württemberg	203	14	3	2	11	2	77			31	44	2		4		7	14		

Übersicht i der Meldewoche 36/2014 nach Landkreis und Meldekatgorie

Stand: 11.09.2014 11:01:01

Es sind jeweils die Fälle dargestellt, die in der ausgewiesenen Woche im Gesundheitsamt eingegangen sind und bis zum dritten Werktag der Folgewoche übermittelt wurden. Dargestellt werden alle Fälle, die übermittelt wurden, auch wenn sie der Falldefinition nicht entsprechen (Rohdaten). Veränderungen dieser Zahlen sind aufgrund nachträglicher Übermittlungen, Korrekturen und Streichungen möglich.

Die Meldekatgorie Cholera ist nicht aufgeführt. Sollten solche Fälle im LGA eingehen, werden diese gesondert ausgewiesen.

Landkreis	Weitere Krankheiten																							
	Adenovirus	Botulismus	Brucellose	CIK	Clostridium difficile	Denguefieber	Diphtherie	FSME	Haemophilus i.	Hantavirus	Influenza	Legionellose	Leptospirose	Listeriose	Meningokokken	MRSA	Ornithose	Q-Fieber	Tuberkulose	Tularämie	VHF, andere	Weitere KH	Weitere KH-G	
Freiburg	LK Breisgau-Hochschwarzwald																							
	LK Emmendingen	1			1														1					
	LK Konstanz																		1					
	LK Lörrach			1																				
	LK Ortenaukreis					1						1												
	LK Rottweil					1																		
	LK Schwarzwald-Baar-Kreis																							1
	LK Tuttlingen																							
	LK Waldshut							1			1													
SK Freiburg i. Breisgau																								
Karlsruhe	LK Calw																							
	LK Enzkreis																							
	LK Freudenstadt							1																
	LK Karlsruhe																					1		
	LK Neckar-Odenwald-Kreis					1						1												
	LK Rastatt																		1					
	LK Rhein-Neckar-Kreis														1									
	SK Baden-Baden																							
	SK Heidelberg					1																		
	SK Karlsruhe								1											1				
	SK Mannheim											1												
SK Pforzheim																								
Stuttgart	LK Böblingen														1									
	LK Esslingen					1		1		1	1													
	LK Göppingen																		1					
	LK Heidenheim																		1					
	LK Heilbronn																							
	LK Hohenlohekreis												1											
	LK Ludwigsburg													1										
	LK Main-Tauber-Kreis																							
	LK Ostalbkreis								1															
	LK Rems-Murr-Kreis																						1	
	LK Schwäbisch Hall																1		1					
	SK Heilbronn											1												
	SK Stuttgart											1												
Tübingen	LK Alb-Donau-Kreis																							
	LK Biberach																							
	LK Bodenseekreis																							
	LK Ravensburg										1	1												
	LK Reutlingen				1															1				
	LK Sigmaringen					1																		
	LK Tübingen							1		2							1							
LK Zollernalbkreis																								
SK Ulm																								
Baden-Württemberg	1			1	3	5		5		4	2	7	1	2	1	2		2	7		1		1	

Übersicht II der Meldewoche 36/2014 nach Landkreis und Meldekategorie

Stand: 11.09.2014 11:01:15

Die Meldekategorien Ebola, Gelbfieber, Marburg, Lassa, Pest, Fleckfieber, Läuserückfallfieber, Lepra, Milzbrand, Poliomyelitis sowie SARS sind nicht aufgeführt. Sollten solche Fälle im LGA eingehen, werden diese gesondert ausgewiesen.

Landkreis		Impfpräventable					Windpocken
		Keuchhusten	Masern	Mumps	Röteln, postnatal	Röteln, konnatal	
Freiburg	LK Breisgau-Hochschwarzwald						6
	LK Emmendingen						3
	LK Konstanz	2					2
	LK Lörrach						
	LK Ortenaukreis						2
	LK Rottweil						
	LK Schwarzwald-Baar-Kreis						3
	LK Tuttlingen						
	LK Waldshut						1
	SK Freiburg i. Breisgau	2					5
Karlsruhe	LK Calw	3					
	LK Enzkreis	2					
	LK Freudenstadt	2					
	LK Karlsruhe						1
	LK Neckar-Odenwald-Kreis						2
	LK Rastatt	4					
	LK Rhein-Neckar-Kreis	4					6
	SK Baden-Baden						
	SK Heidelberg						1
	SK Karlsruhe	1					2
SK Mannheim						1	
SK Pforzheim	1					1	
Stuttgart	LK Böblingen						1
	LK Esslingen	1			1		
	LK Göppingen	1					
	LK Heidenheim	1					
	LK Heilbronn						1
	LK Hohenlohekreis						1
	LK Ludwigsburg	2					3
	LK Main-Tauber-Kreis						
	LK Ostalbkreis	2					2
	LK Rems-Murr-Kreis						1
	LK Schwäbisch Hall						1
	SK Heilbronn						1
	SK Stuttgart	1					2
Tübingen	LK Alb-Donau-Kreis						1
	LK Biberach						3
	LK Bodenseekreis						
	LK Ravensburg	1					
	LK Reutlingen						3
	LK Sigmaringen						
	LK Tübingen	3					2
	LK Zollernalbkreis						1
SK Ulm							
Baden-Württemberg		33			1		59

Übersicht III der Meldewoche 36/2014 nach Landkreis und Meldekategorie