

### Norovirus-Saison beginnt früh und heftig

Die Zahl der wöchentlich übermittelten Norovirus-Erkrankungen ist seit Mitte Oktober kontinuierlich von 192 auf 521 Fälle in der 47. Meldewoche angestiegen. Auch die Anzahl der wöchentlich übermittelten Ausbrüche hat mit 27 Ausbrüchen in der Meldewoche 47 zugenommen. Im Vergleich zu den Vorjahren beginnt die Norovirus-Saison somit deutlich früher als in den Vorjahren 2010 bis 2015. Das aktuelle Infektionsgeschehen kann auf eine bevorstehende Winterepidemie hindeuten.



Abb. 1: Übermittelte Norovirus-Fälle nach Meldewoche, Baden-Württemberg, 2010-2016, Vergleichszeitraum Meldewoche 40 bis 47, Stand: 01.12.2016

Die höchsten altersspezifischen Inzidenzen werden bei Säuglingen und Kindern im Alter unter fünf Jahren verzeichnet.

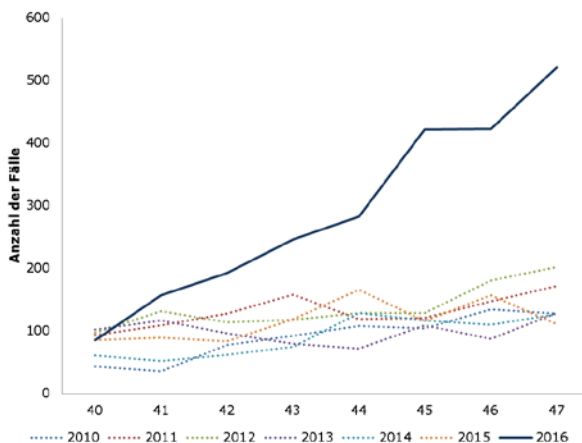

Abb. 2: Übermittelte Norovirus-Fälle pro 100.000 Einwohner nach Alter, Baden-Württemberg, 2016 Meldewoche 40 bis 47, Stand: 01.12.2016

### INHALT 47/2016

Norovirus-Saison beginnt früh und heftig

Statistik für die Meldewoche 47/2016

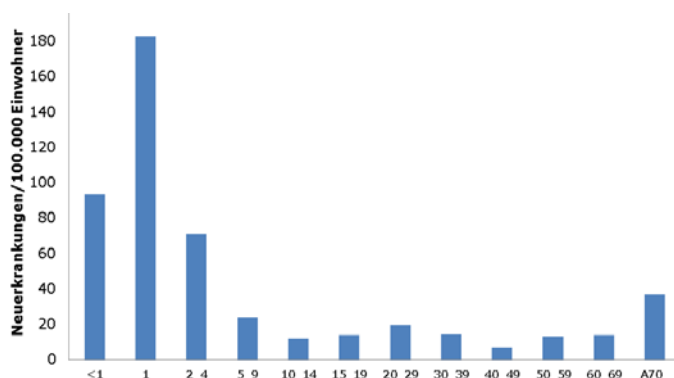
Besondere Fälle aus der Meldewoche

Reiseassoziierte Infektionen

Häufungen aus der Meldewoche

Influenza-Aktivität noch gering

Aktualisierung des Meldebogens für aviäre Influenza

Grafiken zur Infektionsüberwachung ausgewählter Gastroenteritiden und weiterer Erkrankungen

Übersicht der Meldewoche nach Landkreis und Meldekategorie

Letzte Meldung: ECDC-Fellowship-Programm 2017

Durch Noroviren verursachte Brech-Durchfall-Erkrankungen treten im gesamten Jahresverlauf auf, zeigen jedoch einen ausgeprägten saisonalen Gipfel in den späten Herbst- und Wintermonaten. Die Erreger werden vor allem über Stuhl oder Erbrochenes von erkrankten Menschen, aber auch über kontaminierte Speisen und Getränke übertragen.

Die starken Brechdurchfälle können rasch zu einem Flüssigkeitsmangel im Körper führen, welcher sich durch ein ausgeprägtes Schwächegefühl oder Schwindel bemerkbar machen kann. Erkrankte sollten ausreichend trinken, sich körperlich schonen und den Kontakt mit anderen Personen möglichst einschränken. Meist klingen die Beschwerden nach 1 bis 2 Tagen vollständig ab.

Da die Viren noch bis zwei Wochen nach der Erkrankung ausgeschieden werden können, ist regelmäßiges Händewaschen mit Seife besonders wichtig. Weitere Informationen unter:

[http://www.rki.de/DE/Content/InfAZ/N/Noroviren/Noroviren\\_node.html](http://www.rki.de/DE/Content/InfAZ/N/Noroviren/Noroviren_node.html)



## Statistik für die Meldewoche 47/2016

| Meldekategorie                                       | Anzahl KW 47 / 2016 | KW 1-47 / 2016 | KW 1-47 / Vorjahr |
|--|---------------------|----------------|-------------------|
| Adenovirus-K(eratok)onjunktivitis                    | 5                   | 188            | 117               |
| Botulismus   |                     | 3              | 1                 |
| Brucellose   |                     | 7              | 5                 |
| Campylobacter-Enteritis                              | 157                 | 8140           | 7586              |
| Chikungunya  |                     |                |                   |
| Cholera  |                     |                | 1                 |
| CJK (Creutzfeldt-Jakob-Krankheit)                    |                     | 20             | 13                |
| Clostridium difficile                                | 4                   | 159            | 124               |
| Denguefieber   |                     | 146            | 124               |
| Diphtherie   |                     |                | 1                 |
| EHEC-Erkrankung                                      | 7                   | 219            | 149               |
| FSME (Frühsommer-Meningoenzephalitis)                |                     | 144            | 69                |
| Giardiasis   | 19                  | 606            | 571               |
| Haemophilus influenzae, invasive Erkrankung          |                     | 73             | 71                |
| Hantavirus-Erkrankung                                | 4                   | 73             | 485               |
| Hepatitis A  | 3                   | 106            | 74                |
| Hepatitis B  | 6                   | 478            | 405               |
| Hepatitis C  | 10                  | 591            | 859               |
| Hepatitis D  |                     | 3              | 6                 |
| Hepatitis E  | 7                   | 238            | 165               |
| HUS (Hämolytisch-urämisches Syndrom), enteropathisch | 1                   | 10             | 10                |
| Influenza  | 7                   | 6086           | 11439             |
| Keuchhusten  | 55                  | 2892           | 1280              |
| Kryptosporidiose                                     | 2                   | 95             | 85                |
| Legionellose   | 4                   | 167            | 107               |
| Lepra  |                     | 1              |                   |
| Leptospirose   |                     | 19             | 12                |
| Listeriose   | 1                   | 95             | 82                |
| Masern   |                     | 24             | 132               |
| Meningokokken, invasive Erkrankung                   |                     | 45             | 43                |
| MRSA, invasive Infektion                             | 1                   | 167            | 151               |
| Mumps  | 3                   | 90             | 67                |
| Norovirus-Gastroenteritis                            | 508                 | 7084           | 9439              |
| Ornithose  |                     | 2              |                   |
| Paratyphus   |                     | 1              | 9                 |
| Q-Fieber   | 1                   | 158            | 208               |
| Rotavirus-Gastroenteritis                            | 22                  | 1331           | 2691              |
| Röteln   |                     | 14             | 19                |
| Salmonellose   | 26                  | 1577           | 1584              |
| Shigellose   |                     | 28             | 49                |
| Tollwut  |                     |                |                   |
| Trichinellose  |                     | 1              | 8                 |
| Tuberkulose  | 13                  | 719            | 649               |
| Tularämie  |                     | 12             | 8                 |
| Typhus abdominalis                                   |                     | 12             | 5                 |
| Virale hämorrhagische Fieber                         |                     | 13             | 25                |
| Weitere bedrohliche Krankheit                        | 12                  | 490            | 116               |
| Weitere bedrohliche Krankheit (gastro)               | 68                  | 752            | 587               |
| Windpocken   | 116                 | 4520           | 4072              |
| Yersiniose   | 2                   | 139            | 140               |
| <b>Summe</b>   | <b>1064</b>         | <b>37738</b>   | <b>43843</b>      |

Stand 01.12.2016, 10 Uhr

## Besondere Fälle aus der Meldewoche

### Zoonose-Erreger

| Melde-kategorie | Alter / Geschlecht | Sonstiges              |
|-----------------|--------------------|------------------------|
| Hantavirus      | 57 / m             | Nierenfunktionsstörung |
| Hantavirus      | 51 / w             | Fieber                 |
| Hantavirus      | 66 / m             | Nierenfunktionsstörung |
| Hantavirus      | 27 / w             | bislang nur Labor      |
| Q-Fieber        | 78 / w             | Pneumonie              |

### Sonstige Erreger

| Melde-kategorie       | Alter / Geschlecht | Sonstiges                               |
|-----------------------|--------------------|---|
| Clostridium difficile | 92 / w             | rekurrente Infektion                    |
| Clostridium difficile | 46 / w             | ambulant erworbene Infektion            |
| Clostridium difficile | 87 / w             | <b>verstorben</b>                       |
| Clostridium difficile | 78 / w             | Durchfall                               |
| EHEC                  | 9 / m              | bislang nur Labor                       |
| EHEC                  | 13 / w             | bislang nur Labor                       |
| EHEC                  | 40 / w             | Shigatoxin I und II                     |
| EHEC                  | 89 / w             | blutiger Durchfall, Shigatoxin I und II |
| EHEC                  | 5 / w              | Durchfall                               |
| EHEC                  | 38 / m             | bislang nur Labor                       |
| HUS                   | 60 / w             | klinisch                                |
| Legionellose          | 70 / w             | bislang nur Labor                       |
| Legionellose          | 71 / m             | Pneumonie                               |
| Legionellose          | 77 / m             | bislang nur Labor                       |
| Legionellose          | 55 / m             | bislang nur Labor                       |
| Listeriose            | 50 / w             | Sepsis                                  |
| MRSA                  | 78 / m             | Sepsis                                  |

### Reiseassoziierte Infektionen

| Melde-kategorie | Alter / Geschlecht | Möglicher Infektionsort | Sonstiges                               |
|-----------------|--------------------|-------------------------|---|
| EHEC            | 23 / m             | China                   | blutiger Durchfall, Shigatoxin I und II |

## Häufungen aus der Meldewoche

In der Meldewoche 47 wurden insgesamt 37 Ausbrüche übermittelt.

| Melde-kategorie | Anzahl der Ausbrüche | Anzahl Fälle im Ausbruch                            |
|-----------------|----------------------|---|
| Keuchhusten     | 1                    | 2 Fälle (privater Haushalt)                         |
| Norovirus       | 27                   | 2 bis 58 Fälle                                      |
| Rotavirus       | 1                    | 4 Fälle (privater Haushalt)                         |
| Windpocken      | 4                    | 2 bis 4 Fälle (2 x Schule, 2 x privater Haushalt)   |
| WBGastro        | 4                    | 2 bis 25 Fälle (1 x Krankenhaus, 3 x nicht erhoben) |

## Influenza-Aktivität noch gering

Für die 47. Meldewoche 2016 wurden deutschlandweit bislang 123 labordiagnostisch bestätigte Influenzafälle an das RKI übermittelt (Datenstand 29.11.2016).

Die Aktivität der akuten Atemwegserkrankungen (ARE) ist in der 47. Kalenderwoche (KW) 2016 im Vergleich zur Vorwoche bundesweit leicht gesunken. Die Werte des Praxisindex lagen insgesamt im Bereich der ARE-Hintergrund-Aktivität und damit auf einem für die Jahreszeit üblichen Niveau. Die Werte der ARE Konsultationsinzidenz sind im Vergleich zur Vorwoche ebenfalls leicht gesunken. Im Nationalen Referenzzentrum für Influenza (NRZ) wurden in der 47. KW 2016 in 30 (33 %) von 91 Sentinelproben respiratorische Viren identifiziert. Von diesen 30 Proben mit Virusnachweis waren 18 (60 %) Proben positiv für Rhinoviren, acht für Influenzaviren, drei für RS-Viren und eine für Adenoviren.

Weitere Informationen erhalten Sie auf unserer Homepage unter <https://influenza.rki.de/>.

In Baden-Württemberg wurden seit Beginn der Influenzasaison in der 40. Meldewoche (Stand: 01.12.2016) bislang 53 Influenza-Fälle übermittelt, davon sieben Fälle in der MW 47 und sechs in der laufenden MW 48. Als Erreger wurde in 38 Fällen Influenza A, in acht Fällen Influenza-B und in sieben Fällen Influenza-A/B nicht differenziert angegeben.

### Aktualisierung des Meldebogens für aviäre Influenza

Der Mustervorschlag für den Meldebogen für aviäre Influenza wurde auf den RKI-Internetseiten aktualisiert:

[https://www.rki.de/DE/Content/Infekt/IfSG/Meldebogen/Aztmeldungen/Aviare-Influenza\\_Meldebogen\\_Vorschlag\\_des\\_RKI.html](https://www.rki.de/DE/Content/Infekt/IfSG/Meldebogen/Aztmeldungen/Aviare-Influenza_Meldebogen_Vorschlag_des_RKI.html)

Sollte eine entsprechende Verdachtsmeldung beim Gesundheitsamt eingehen, so sollte diese gemäß § 12 IfSG der zuständigen Landesbehörde und nach deren Bewertung dem Robert Koch-Institut unverzüglich übermittelt werden. Der Übermittlungsbogen findet sich unter folgendem Link:

[http://www.rki.de/DE/Content/Infekt/IfSG/Meldebogen/Meldung\\_12/meldung\\_12\\_node.html](http://www.rki.de/DE/Content/Infekt/IfSG/Meldebogen/Meldung_12/meldung_12_node.html)

# Grafiken zur Infektionsüberwachung ausgewählter Gastroenteritiden in Baden-Württemberg (Stand 01.12.2016, 10:00 Uhr)

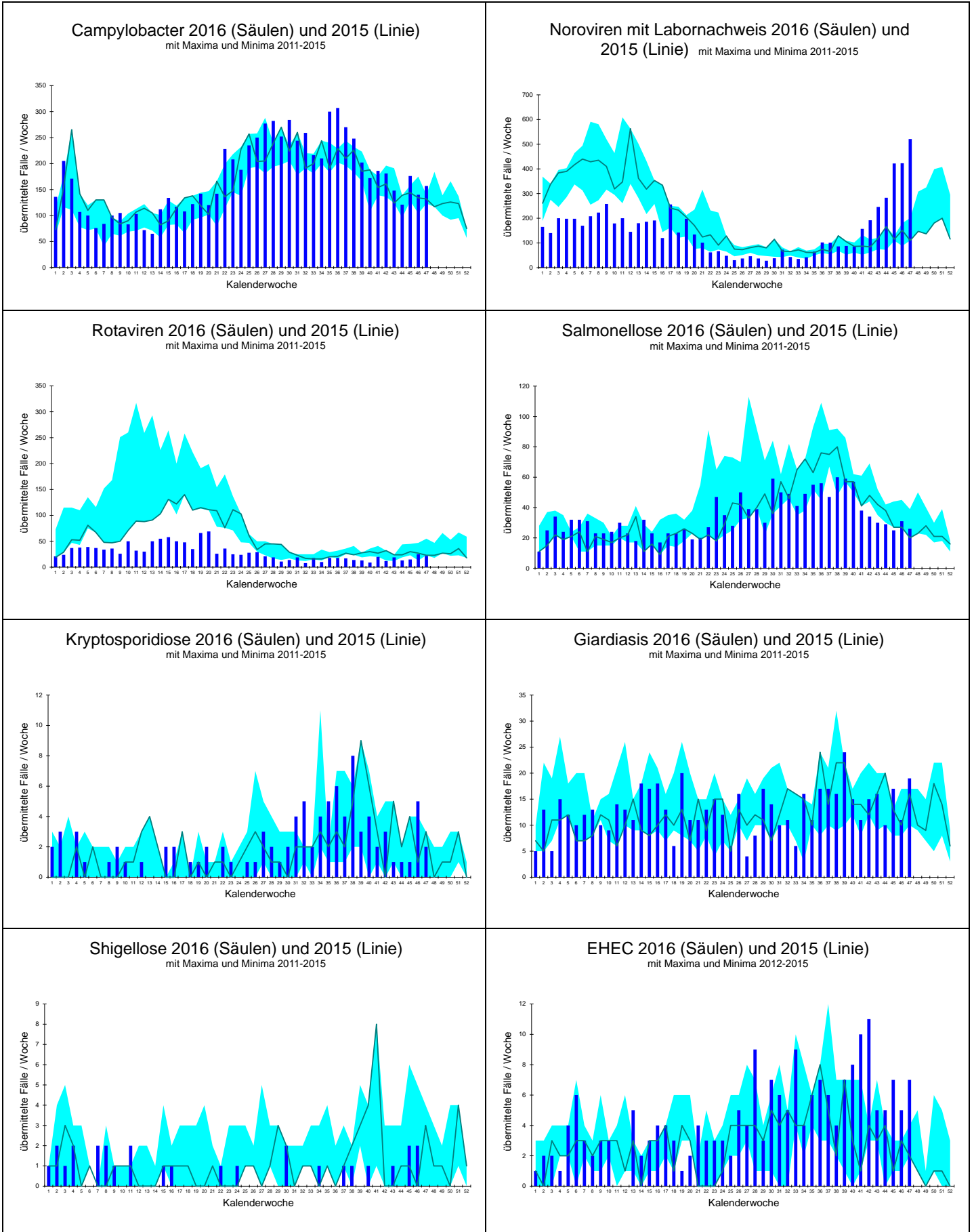

# Grafiken zur Infektionsüberwachung ausgewählter weiterer Krankheiten in Baden-Württemberg (Stand 01.12.2016, 10:00 Uhr)

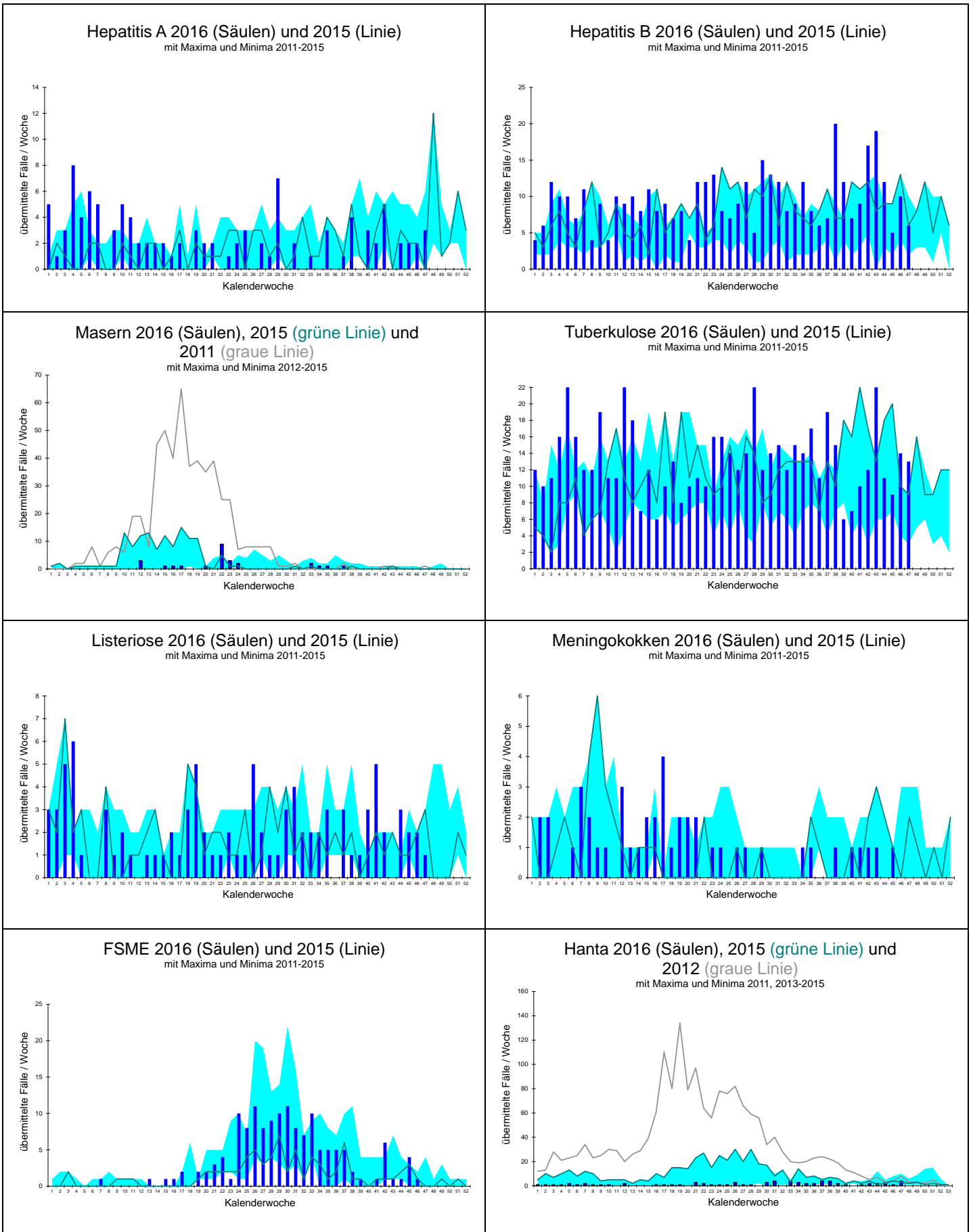

| Landkreis                |                             | Darmkrankheiten    |          |           |            |                  |           |            |           |              |            |          | Virushepatitiden |             |             |             |             |
|--------------------------|-----------------------------|--------------------|----------|-----------|------------|------------------|-----------|------------|-----------|--------------|------------|----------|------------------|-------------|-------------|-------------|-------------|
|                          |                             | Campylobacter      | EHC/STEC | HUS       | Giardiasis | Kryptosporidiose | Norovirus | Paratyphus | Rotavirus | Salmonellose | Shigellose | Typhus   | Yersiniose       | Hepatitis A | Hepatitis B | Hepatitis C | Hepatitis D |
| Freiburg                 | LK Breisgau-Hochschwarzwald | 7                  |          |           | 1          |                  | 14        |            |           |              |            |          |                  |             |             |             |             |
|                          | LK Emmendingen              | 6                  |          |           | 1          |                  | 3         |            |           |              |            |          |                  |             |             |             |             |
|                          | LK Konstanz                 | 4                  |          |           |            |                  | 1         |            | 2         |              |            |          |                  |             |             |             |             |
|                          | LK Lörrach                  | 7                  |          |           | 2          |                  | 1         |            |           |              |            |          |                  | 3           |             |             |             |
|                          | LK Ortenaukreis             | 7                  | 1        |           | 1          |                  | 53        |            | 2         | 3            |            |          | 1                |             |             |             |             |
|                          | LK Rottweil                 | 1                  |          |           |            |                  | 10        |            |           | 1            |            |          |                  |             |             |             |             |
|                          | LK Schwarzwald-Baar-Kreis   | 1                  |          |           |            |                  | 16        |            |           |              |            |          |                  |             |             |             |             |
|                          | LK Tuttlingen               |                    |          |           |            | 1                | 8         |            |           |              |            |          | 1                |             |             | 1           |             |
|                          | LK Waldshut                 | 1                  |          |           |            |                  | 2         |            |           |              |            |          |                  |             |             |             |             |
|                          | SK Freiburg i.Breisgau      | 5                  |          |           |            |                  | 5         |            |           | 3            |            |          |                  |             | 2           |             |             |
| Karlsruhe                | LK Calw                     |                    | 1        |           |            |                  | 13        |            |           |              |            |          |                  |             |             |             |             |
|                          | LK Enzkreis                 | 2                  |          |           |            |                  | 10        |            |           | 1            |            |          |                  |             |             |             |             |
|                          | LK Freudenstadt             | 1                  |          |           |            |                  | 3         |            | 2         |              |            |          | 1                |             |             |             |             |
|                          | LK Karlsruhe                | 9                  |          |           |            |                  | 15        |            | 2         | 2            |            |          |                  |             |             |             |             |
|                          | LK Neckar-Odenwald-Kreis    | 1                  |          |           | 1          |                  | 6         |            |           |              |            |          |                  |             | 1           |             |             |
|                          | LK Rastatt                  | 8                  | 1        |           |            |                  | 101       |            | 3         | 1            |            |          |                  |             |             |             |             |
|                          | LK Rhein-Neckar-Kreis       | 7                  |          |           | 1          | 1                | 12        |            | 2         |              |            |          |                  |             |             |             | 1           |
|                          | SK Baden-Baden              | 3                  |          |           |            |                  | 3         |            | 1         | 1            |            |          |                  |             |             |             |             |
|                          | SK Heidelberg               | 2                  |          |           | 1          |                  | 4         |            |           |              |            |          | 1                |             |             |             |             |
|                          | SK Karlsruhe                | 5                  |          |           |            |                  | 12        |            |           |              |            |          |                  |             |             |             |             |
|                          | SK Mannheim                 | 1                  |          |           | 1          |                  | 9         |            |           |              |            |          |                  |             | 2           |             | 1           |
|                          | SK Pforzheim                | 1                  |          |           |            |                  | 4         |            |           |              |            |          |                  |             |             |             |             |
|                          | Stuttgart                   | LK Böblingen       | 6        |           |            |                  |           | 11         |           |              |            |          |                  |             |             |             |             |
| LK Esslingen             |                             | 3                  | 1        |           | 3          |                  | 30        |            |           | 1            |            |          |                  |             | 1           |             |             |
| LK Göppingen             |                             | 4                  |          |           |            |                  | 12        |            | 1         | 1            |            |          |                  |             |             |             |             |
| LK Heidenheim            |                             | 6                  |          |           | 1          |                  | 8         |            |           |              |            |          |                  |             |             |             |             |
| LK Heilbronn             |                             | 2                  |          |           | 1          |                  | 5         |            | 2         |              |            |          | 1                |             |             |             |             |
| LK Hohenlohekreis        |                             | 2                  |          |           |            |                  | 4         |            | 1         |              |            |          |                  |             |             |             |             |
| LK Ludwigsburg           |                             | 9                  | 1        | 1         | 1          |                  | 19        |            |           | 2            |            |          |                  |             |             |             |             |
| LK Main-Tauber-Kreis     |                             | 1                  |          |           |            |                  | 4         |            |           | 1            |            |          |                  |             |             |             |             |
| LK Ostalbkreis           |                             | 3                  |          |           |            |                  | 11        |            | 1         | 1            |            |          |                  |             |             |             |             |
| LK Rems-Murr-Kreis       |                             | 3                  | 1        |           |            |                  | 12        |            | 2         | 1            |            |          |                  |             | 1           |             | 3           |
| LK Schwäbisch Hall       |                             | 3                  |          |           |            |                  | 2         |            |           | 3            |            |          |                  |             | 1           |             |             |
| SK Heilbronn             |                             | 2                  |          |           |            |                  | 2         |            |           |              |            |          |                  | 1           |             |             |             |
| SK Stuttgart             |                             | 7                  | 1        |           | 1          |                  | 12        |            |           |              |            |          |                  |             | 3           |             |             |
| Tübingen                 |                             | LK Alb-Donau-Kreis | 4        |           |            |                  |           | 4          |           |              |            |          |                  |             |             |             |             |
|                          | LK Biberach                 | 3                  |          |           |            |                  | 10        |            | 1         |              |            |          |                  |             |             |             |             |
|                          | LK Bodenseekreis            | 8                  |          |           |            |                  | 12        |            | 1         |              |            |          |                  |             |             |             | 1           |
|                          | LK Ravensburg               | 2                  |          |           |            |                  | 9         |            | 1         | 1            |            |          |                  |             |             |             |             |
|                          | LK Reutlingen               |                    |          |           | 2          |                  | 3         |            |           |              |            |          |                  |             |             |             |             |
|                          | LK Sigmaringen              | 5                  |          |           |            |                  | 12        |            |           |              |            |          |                  |             |             |             |             |
|                          | LK Tübingen                 | 5                  |          |           | 1          |                  | 4         |            |           | 1            |            |          |                  |             |             |             |             |
|                          | LK Zollernalbkreis          |                    |          |           |            |                  | 12        |            |           |              |            |          |                  |             |             |             | 1           |
| SK Ulm                   |                             |                    |          |           |            | 5                |           |            |           |              |            |          |                  |             |             |             |             |
| <b>Baden-Württemberg</b> | <b>157</b>                  | <b>7</b>           | <b>1</b> | <b>19</b> | <b>2</b>   | <b>508</b>       |           | <b>22</b>  | <b>26</b> |              |            | <b>2</b> | <b>3</b>         | <b>6</b>    | <b>10</b>   |             | <b>7</b>    |

Übersicht I der Meldewoche 47/2016 nach Landkreis und Meldekategorie

Stand: 01.12.2016 10:47:36

Es sind jeweils die Fälle dargestellt, die in der ausgewiesenen Woche im Gesundheitsamt eingegangen sind und bis zum dritten Werktag der Folgewoche übermittelt wurden. Dargestellt werden alle Fälle, die übermittelt wurden, auch wenn sie der Falldefinition nicht entsprechen (Rohdaten). Veränderungen dieser Zahlen sind aufgrund nachträglicher Übermittlungen, Korrekturen und Streichungen möglich.

Die Meldekategorie Cholera ist nicht aufgeführt. Sollten solche Fälle im LGA eingehen, werden diese gesondert ausgewiesen.

| Landkreis                | Weitere Krankheiten         |            |            |     |                       |              |            |      |                |            |           |              |              |            |               |      |          |           |             |           |             |            |              |  |    |
|--------------------------|-----------------------------|------------|------------|-----|-----------------------|--------------|------------|------|----------------|------------|-----------|--------------|--------------|------------|---------------|------|----------|-----------|-------------|-----------|-------------|------------|--------------|--|----|
|                          | Adenovirus                  | Botulismus | Brucellose | CJK | Clostridium difficile | Denguefieber | Diphtherie | FSME | Haemophilus i. | Hantavirus | Influenza | Legionellose | Leptospirose | Listeriose | Meningokokken | MRSA | Omithose | Q-Fieber  | Tuberkulose | Tularämie | VHF, andere | Weitere KH | Weitere KH-G |  |    |
| Freiburg                 | LK Breisgau-Hochschwarzwald |            |            |     |                       |              |            |      |                |            |           |              |              |            |               |      |          |           | 1           |           |             |            |              |  |    |
|                          | LK Emmendingen              |            |            |     |                       |              |            |      |                |            |           |              |              |            |               |      |          |           |             |           |             |            |              |  |    |
|                          | LK Konstanz                 |            |            |     | 1                     |              |            |      |                |            |           |              |              |            |               |      |          |           |             |           |             |            |              |  |    |
|                          | LK Lörrach                  |            |            |     |                       |              |            |      |                |            |           |              |              |            |               |      |          |           | 2           |           |             |            |              |  |    |
|                          | LK Ortenaukreis             |            |            |     |                       |              |            |      |                |            |           |              |              |            |               |      |          |           | 1           |           |             | 1          | 3            |  |    |
|                          | LK Rottweil                 |            |            |     |                       |              |            |      |                |            |           |              |              |            |               |      |          |           |             |           |             |            |              |  |    |
|                          | LK Schwarzwald-Baar-Kreis   |            |            |     |                       |              |            |      |                |            |           |              |              |            |               |      |          |           |             |           |             |            |              |  |    |
|                          | LK Tuttlingen               |            |            |     |                       |              |            |      |                |            |           |              |              |            |               |      |          |           |             |           |             |            |              |  |    |
|                          | LK Waldshut                 |            |            |     |                       |              |            |      |                |            |           |              |              |            |               |      |          |           |             |           |             |            |              |  |    |
|                          | SK Freiburg i. Breisgau     |            |            |     |                       |              |            |      |                |            |           |              |              |            |               |      |          |           |             |           |             |            |              |  |    |
| Karlsruhe                | LK Calw                     |            |            |     |                       |              |            |      |                |            |           |              |              |            |               |      |          | 1         | 1           |           |             |            |              |  |    |
|                          | LK Enzkreis                 |            |            |     |                       |              |            |      |                |            |           |              |              |            |               |      |          |           |             |           |             |            |              |  |    |
|                          | LK Freudenstadt             | 1          |            |     |                       |              |            |      |                |            |           |              |              |            |               |      |          |           |             |           |             |            |              |  |    |
|                          | LK Karlsruhe                |            |            |     |                       |              |            |      |                |            |           |              |              |            |               |      |          |           |             | 1         |             |            |              |  |    |
|                          | LK Neckar-Odenwald-Kreis    |            |            |     |                       |              |            |      |                |            |           |              |              |            |               |      |          |           |             |           |             |            |              |  |    |
|                          | LK Rastatt                  |            |            |     |                       |              |            |      |                |            |           |              |              |            |               |      |          |           |             |           |             |            |              |  | 6  |
|                          | LK Rhein-Neckar-Kreis       |            |            |     |                       |              |            |      |                |            | 1         |              |              |            |               |      |          |           |             |           |             |            |              |  |    |
|                          | SK Baden-Baden              |            |            |     |                       |              |            |      |                |            |           |              |              |            |               |      |          |           |             |           |             |            |              |  |    |
|                          | SK Heidelberg               |            |            |     |                       |              |            |      |                |            |           |              |              |            |               |      |          |           |             |           |             |            | 1            |  |    |
|                          | SK Karlsruhe                | 1          |            |     |                       |              |            |      |                |            |           |              |              |            |               |      |          |           |             |           |             |            |              |  |    |
| Stuttgart                | LK Böblingen                |            |            |     |                       |              |            |      |                |            |           |              |              |            |               |      |          |           |             |           |             |            | 1            |  |    |
|                          | LK Esslingen                |            |            |     |                       |              |            |      | 1              | 1          |           |              |              |            |               |      |          |           | 1           |           |             |            | 2            |  |    |
|                          | LK Göppingen                |            |            |     |                       |              |            |      |                |            |           |              |              |            |               |      |          |           |             |           |             |            | 1            |  |    |
|                          | LK Heidenheim               |            |            |     |                       |              |            |      |                |            | 1         |              |              |            |               |      |          |           |             |           |             |            | 2            |  |    |
|                          | LK Heilbronn                |            |            |     |                       | 1            |            |      |                |            |           |              |              |            |               |      |          |           |             |           |             |            |              |  |    |
|                          | LK Hohenlohekreis           |            |            |     |                       |              |            |      |                |            |           |              |              |            |               |      |          |           |             |           |             |            |              |  | 58 |
|                          | LK Ludwigsburg              |            |            |     |                       | 1            |            |      |                |            | 1         | 1            |              |            |               |      | 1        |           |             |           |             |            | 1            |  |    |
|                          | LK Main-Tauber-Kreis        |            |            |     |                       |              |            |      |                |            |           |              |              |            |               |      |          |           |             |           |             |            |              |  |    |
|                          | LK Ostalbkreis              |            |            |     |                       |              |            |      |                |            |           |              |              |            |               |      |          |           |             |           |             |            |              |  |    |
|                          | LK Rems-Murr-Kreis          |            |            |     |                       |              |            |      |                |            |           | 1            | 1            |            |               |      |          |           |             | 2         |             |            | 1            |  |    |
| LK Schwäbisch Hall       |                             |            |            |     |                       |              |            |      | 1              |            |           |              |              |            |               |      |          |           |             |           |             |            |              |  |    |
| SK Heilbronn             |                             |            |            |     |                       |              |            |      |                |            |           |              |              |            |               |      |          |           | 1           |           |             |            |              |  |    |
| SK Stuttgart             |                             |            |            |     |                       |              |            |      |                |            |           |              |              |            |               |      |          |           | 1           |           |             |            |              |  |    |
| Tübingen                 | LK Alb-Donau-Kreis          |            |            |     |                       |              |            |      |                |            |           |              |              |            |               |      |          |           |             |           |             |            |              |  |    |
|                          | LK Biberach                 |            |            |     |                       |              |            |      |                | 1          |           |              |              |            |               |      |          |           |             |           |             |            |              |  |    |
|                          | LK Bodenseekreis            |            |            |     |                       |              |            |      |                |            |           |              |              | 1          |               |      |          |           |             |           |             |            | 1            |  |    |
|                          | LK Ravensburg               |            |            |     |                       |              |            |      |                |            |           |              |              |            |               |      |          |           |             | 1         |             |            |              |  |    |
|                          | LK Reutlingen               | 3          |            |     |                       |              |            |      |                |            |           |              |              |            |               |      |          |           |             | 1         |             |            |              |  |    |
|                          | LK Sigmaringen              |            |            |     |                       |              |            |      |                |            |           |              |              |            |               |      |          |           |             |           |             |            |              |  |    |
|                          | LK Tübingen                 |            |            |     |                       |              |            |      |                | 1          | 1         |              |              |            |               |      |          |           |             |           |             |            |              |  | 1  |
| LK Zollernalbkreis       |                             |            |            |     | 1                     |              |            |      | 1              |            |           |              |              |            |               |      |          |           |             |           |             |            |              |  |    |
| SK Ulm                   |                             |            |            |     |                       |              |            |      |                |            |           |              |              |            |               |      |          |           |             |           |             |            |              |  |    |
| <b>Baden-Württemberg</b> | <b>5</b>                    |            |            |     | <b>4</b>              |              |            |      | <b>4</b>       | <b>7</b>   | <b>4</b>  |              |              | <b>1</b>   | <b>1</b>      |      | <b>1</b> | <b>13</b> |             |           | <b>12</b>   | <b>68</b>  |              |  |    |

Übersicht II der Meldewoche 47/2016 nach Landkreis und Meldekategorie

Stand: 01.12.2016 10:47:55

Die Meldekategorien Ebola, Gelbfieber, Marburg, Lassa, Pest, Fleckfieber, Läuserückfallfieber, Lepra, Milzbrand, Poliomyelitis sowie SARS sind nicht aufgeführt. Sollten solche Fälle im LGA eingehen, werden diese gesondert ausgewiesen.

| Landkreis                |                             | Impfpräventable |        |          |                   |                  | Windpocken |
|--------------------------|-----------------------------|-----------------|--------|----------|-------------------|------------------|------------|
|                          |                             | Keuchhusten     | Masern | Mumps    | Röteln, postnatal | Röteln, konnatal |            |
| Freiburg                 | LK Breisgau-Hochschwarzwald | 1               |        |          |                   |                  | 2          |
|                          | LK Emmendingen              |                 |        |          |                   |                  | 2          |
|                          | LK Konstanz                 |                 |        |          |                   |                  | 2          |
|                          | LK Lörrach                  |                 |        |          |                   |                  |            |
|                          | LK Ortenaukreis             | 4               |        | 1        |                   |                  | 2          |
|                          | LK Rottweil                 | 2               |        |          |                   |                  | 3          |
|                          | LK Schwarzwald-Baar-Kreis   |                 |        |          |                   |                  | 1          |
|                          | LK Tuttlingen               | 1               |        |          |                   |                  | 4          |
|                          | LK Waldshut                 |                 |        |          |                   |                  | 3          |
|                          | SK Freiburg i. Breisgau     | 1               |        |          |                   |                  | 10         |
| Karlsruhe                | LK Calw                     | 1               |        |          |                   |                  | 1          |
|                          | LK Enzkreis                 |                 |        |          |                   |                  | 2          |
|                          | LK Freudenstadt             | 1               |        |          |                   |                  | 1          |
|                          | LK Karlsruhe                | 2               |        |          |                   |                  | 4          |
|                          | LK Neckar-Odenwald-Kreis    | 1               |        |          |                   |                  | 2          |
|                          | LK Rastatt                  | 9               |        |          |                   |                  |            |
|                          | LK Rhein-Neckar-Kreis       | 3               |        |          |                   |                  | 7          |
|                          | SK Baden-Baden              | 1               |        |          |                   |                  |            |
|                          | SK Heidelberg               |                 |        |          |                   |                  |            |
|                          | SK Karlsruhe                | 2               |        |          |                   |                  | 3          |
| SK Mannheim              |                             |                 |        |          |                   | 1                |            |
| SK Pforzheim             |                             |                 |        |          |                   |                  |            |
| Stuttgart                | LK Böblingen                | 1               |        |          |                   |                  | 1          |
|                          | LK Esslingen                | 1               |        | 1        |                   |                  | 3          |
|                          | LK Göppingen                | 1               |        | 1        |                   |                  | 3          |
|                          | LK Heidenheim               | 2               |        |          |                   |                  |            |
|                          | LK Heilbronn                |                 |        |          |                   |                  |            |
|                          | LK Hohenlohekreis           |                 |        |          |                   |                  | 1          |
|                          | LK Ludwigsburg              | 4               |        |          |                   |                  | 5          |
|                          | LK Main-Tauber-Kreis        |                 |        |          |                   |                  |            |
|                          | LK Ostalbkreis              |                 |        |          |                   |                  | 6          |
|                          | LK Rems-Murr-Kreis          | 1               |        |          |                   |                  | 8          |
| LK Schwäbisch Hall       |                             |                 |        |          |                   | 1                |            |
| SK Heilbronn             |                             |                 |        |          |                   | 1                |            |
| SK Stuttgart             | 6                           |                 |        |          |                   | 10               |            |
| Tübingen                 | LK Alb-Donau-Kreis          |                 |        |          |                   |                  | 3          |
|                          | LK Biberach                 | 1               |        |          |                   |                  | 5          |
|                          | LK Bodenseekreis            | 2               |        |          |                   |                  | 4          |
|                          | LK Ravensburg               | 6               |        |          |                   |                  | 1          |
|                          | LK Reutlingen               |                 |        |          |                   |                  | 3          |
|                          | LK Sigmaringen              |                 |        |          |                   |                  | 3          |
|                          | LK Tübingen                 | 1               |        |          |                   |                  | 6          |
|                          | LK Zollernalbkreis          |                 |        |          |                   |                  | 1          |
| SK Ulm                   |                             |                 |        |          |                   | 1                |            |
| <b>Baden-Württemberg</b> |                             | <b>55</b>       |        | <b>3</b> |                   |                  | <b>116</b> |

Übersicht III der Meldewoche 47/2016 nach Landkreis und Meldekategorie

## Letzte Meldung

### ECDC-Fellowship-Programm 2017

Bis zum 20. Dezember 2016 können sich Interessierte für das europaweite Ausbildungsprogramm für Angewandte Infektionsepidemiologie des ECDC bewerben.

Nachwuchswissenschaftler erhalten hierbei eine fundierte zweijährige Ausbildung in epidemiologischen Methoden für den Infektionsschutz im Öffentlichen Gesundheitsdienst.

Weitere Informationen unter:

<http://ecdc.europa.eu/en/Pages/home.aspx>

## Impressum

Landesgesundheitsamt Baden-Württemberg  
im Regierungspräsidium Stuttgart  
Nordbahnhofstr. 135 · 70191 Stuttgart  
Telefon 0711 904-35000 · Fax 0711 904-35010  
abteilung9@rps.bwl.de  
[www.gesundheitsamt-bw.de](http://www.gesundheitsamt-bw.de) · [www.rp-stuttgart.de](http://www.rp-stuttgart.de)

Kontakt:

IfSG-Meldestelle Baden-Württemberg

Dr. Christiane Wagner-Wiening

Dr. Dorothee Lohr

Lisa Hachtel

Tel. 0711/904 39 503 · Fax 0711/904 35 070

[ifsg@rps.bwl.de](mailto:ifsg@rps.bwl.de)

Am Ende einer jeden Woche bereitet das LGA die Daten der vorangegangenen Kalenderwoche auf. Diese werden im "Infektionsbericht Baden-Württemberg" den Gesundheitsämtern, Ärzten und Laboreinrichtungen, aber auch interessierten Laien zur Verfügung gestellt. Im Internet sind die Infektionsberichte abrufbar unter:

[www.gesundheitsamt-bw.de](http://www.gesundheitsamt-bw.de).

Erscheinungsweise:

Erscheint i.d.R. am Freitag jeder Arbeitswoche.

Vorläufiger Datenstand bei Redaktionsschluss. Änderungen sind durch Nachmeldungen und Streichungen möglich.