

25 Jahre Landesgesundheitsamt

Am 5. Juli 2016 feierte das Landesgesundheitsamt Baden-Württemberg (LGA) sein 25-jähriges Bestehen.



Abbildung 1: Impressionen aus der LGA-Jubiläumsfeier

In seinen Begrüßungsworten betonte Regierungspräsident Wolfgang Reimer (Bild oben links): „Es ist dem LGA in den fünfundzwanzig Jahren des Bestehens gelungen die Kompetenz für mehr Gesundheit in Baden-Württemberg auf Landesebene zu bündeln und auszubauen.“ Wolf Hammann, Ministerialdirektor im Ministerium für Soziales und Integration Baden-Württemberg (Bild oben rechts) stellte die Rolle des LGA als wichtige, fachlich kompetente und wissenschaftlich unabhängige Schnitt- und Leitstelle zwischen Gesundheitsämtern vor Ort und der Gesundheitspolitik sowie der Wissenschaft dar. Neben bestehenden Schwerpunkten wie dem Infektionsschutz und der Krankenhaushygiene werden zukünftig Bereiche wie Prävention und Gesundheitsförderung stärker im Fokus stehen“.

Den Grußworten folgte ein Fachsymposium unter dem Motto „Das LGA im Wandel der Zeit“ mit Partnern des LGA aus dem Öffentlichen Gesundheitsdienst (Frau Dr. Ute Teichert,

INHALT 26/2016

25 Jahre Landesgesundheitsamt

Statistik der Meldewoche 26/2016

Besondere Fälle aus der Meldewoche

Reiseassoziierte Infektionen

Häufungen aus der Meldewoche

Vorübergehend eingeschränkte Verfügbarkeit von hexavalenten Impfstoffen

Grafiken zur Infektionsüberwachung ausgewählter Gastroenteritiden und weiterer Erkrankungen

Übersicht der Meldewoche nach Landkreis und Meldekategorie

Letzte Meldung: Jahrestagung der Deutschen Vereinigung zur Bekämpfung der Viruskrankheiten (DVV)

Vorsitzende des Bundesverbands der Ärztinnen und Ärzte des ÖGD e. V. Bildmitte unten), der Landesärztekammer (Herr Dr. Ulrich Clever, Präsident der Landesärztekammer, Bildmitte rechts) und dem Mannheimer Institut für Public Health (Prof. Dr. Joachim Fischer, Bild unten rechts) und weiteren Referenten. Vorgestellt wurden bestehende und zukünftige Herausforderungen, wie die fachliche Fortbildung und die Stärkung der Mitarbeiter des ÖGD. In ihrem Beitrag berichtet die Abteilungspräsidentin des LGA, Frau Dr. Karlin Stark, zu aktuellen Entwicklungen im LGA. Das Kammerensemble Holzbläserquintett des Landespolizeiorchesters Baden-Württemberg (Abbildung oben Mitte) sorgte für den feierlichen Rahmen.

Der gelungene Jubiläumstag fand seinen Ausklang bei einem Come-together der LGA-Mitarbeiter mit Bratwurst und selbstgebackenem Kuchen.



Statistik der Meldewoche 26/2016 für Baden-Württemberg

Meldekategorie	Anzahl KW 26 / 2016	KW 1-26 / 2016	KW 1-26 / Vorjahr
Adenovirus-K(eratok)onjunktivitis	3	81	47
Botulismus			
Brucellose	1	4	3
Campylobacter-Enteritis	246	3501	3535
Cholera			
CJK (Creutzfeldt-Jakob-Krankheit)	1	8	9
Clostridium difficile	2	83	62
Denguefieber	5	91	68
Diphtherie			
EHEC-Erkrankung	5	73	60
FSME (Frühsommer-Meningoenzephalitis)	10	46	26
Gasbrand			
Giardiasis	16	310	263
Haemophilus influenzae, invasive Erkrankung	1	46	46
Hantavirus-Erkrankung	3	27	307
Hepatitis A		67	33
Hepatitis B	6	233	206
Hepatitis C	16	329	482
Hepatitis D		1	2
Hepatitis E	14	127	77
HUS (Hämolytisch-urämisches Syndrom), enteropathisch		3	6
Influenza		6018	11411
Keuchhusten	65	1204	667
Krätzmilbenbefall		5	
Kryptosporidiose	1	27	26
Legionellose	7	75	52
Lepra			
Leptospirose	2	7	4
Listeriose	5	52	48
Masern		20	128
Meningokokken, invasive Erkrankung	1	35	28
MRSA, invasive Infektion	2	88	80
Mumps	5	46	44
Norovirus-Gastroenteritis	34	4007	7462
Ornithose		2	
Paratyphus			7
Q-Fieber	3	130	77
Rotavirus-Gastroenteritis	29	995	2120
Röteln	2	10	10
RSV-Infektion		1	
Salmonellose	49	672	555
Shigellose		17	18
Tollwut			
Trichinellose		1	8
Tuberkulose	10	393	323
Tularämie		9	4
Typhus abdominalis		6	2
Virale hämorrhagische Fieber		6	18
Weitere bedrohliche Krankheit	11	156	45
Weitere bedrohliche Krankheit (gastro)	8	397	279
Windpocken	91	3119	2377
Yersiniose	6	81	83
Summe	660	22609	31108

Stand 07.07.2016, 10 Uhr

Besondere Fälle aus der Meldewoche

Zoonose-Erreger

Melde-kategorie	Alter / Geschlecht	Sonstiges
Hantavirus	42 / w	Fieber, Kopfschmerzen, Husten, stationär
Hantavirus	13 / m	Fieber, Schmerzen, Husten
Q-Fieber	52 / w	Fieber
Q-Fieber	34 / w	labordiagnostisch bei nicht erfüllter Klinik
Q-Fieber	46 / m	Fieber, Pneumonie, stationär

Weiterhin wurden zehn FSME-Fälle bei Patienten im Alter von 50 bis 77 Jahren übermittelt.

Sonstige Erreger

Melde-kategorie	Alter / Geschlecht	Sonstiges
CJK	82 / m	stationär
Clostridium difficile	86 / w	verstorben
EHEC	24 / w	Fieber, Durchfall
EHEC	2 / w	Fieber, Durchfall, Shigatoxin I
EHEC	5 / m	blutiger Durchfall
EHEC	1 / w	Durchfall, Shigatoxin I
EHEC	86 / m	Durchfall
Haemophilus influenzae	69 / m	Fieber, stationär
Legionellose	46 / m	Pneumonie, stationär
Legionellose	61 / m	Pneumonie, stationär
Legionellose	72 / m	Pneumonie, stationär
Legionellose	51 / m	Pneumonie
Legionellose	65 / m	labordiagnostisch bei nicht erfüllter Klinik
Legionellose	76 / w	Pneumonie, stationär
Leptospirose	61 / m	Ermittlungen laufen
Listeriose	82 / m	Fieber, stationär
Listeriose	67 / w	Fieber, stationär
Listeriose	68 / m	Fieber, stationär
Listeriose	Neugeborenes / w	Sepsis, stationär
Listeriose	27 / w	Schwangerschaftslisteriose, Frühgeburt
Meningokokken	18 / m	Sepsis, Petechien, Meningitis; ungeimpft
MRSA	80 / m	Sepsis
MRSA	73 / m	verstorben
Röteln	8 Monate / w	Ausschlag, Lymphknotenschwellung; kein Labor-nachweis; ungeimpft
Röteln	10 / m	Ausschlag, Lymphknotenschwellung; kein Labor-nachweis; ungeimpft

Reiseassoziierte Infektionen

Melde-kategorie	Alter / Geschlecht	Möglicher Infektions-ort	Sonstiges
Brucellose	21 / m	Irak	Fieber, Nachtschweiß, Erschöpfung, Gewichtsverlust, stationär, Verzehr von unpasteurisierter Milch
Denguefieber	19 / m	Indonesien	Fieber
Denguefieber	33 / w	Indonesien	Fieber
Denguefieber	19 / w	Indonesien	Fieber
Denguefieber	25 / m		Ermittlungen laufen
Denguefieber	49 / m	Indien	Fieber, stationär
Legionellose	57 / m	Frankreich	Pneumonie, stationär
Leptospirose	46 / m	Frankreich	Fieber, Dyspnoe, stationär

Häufungen aus der Meldewoche

In der Meldewoche 26 wurden insgesamt 8 Ausbrüche übermittelt.

Melde-kategorie	Anzahl der Ausbrüche	Anzahl Fälle im Ausbruch
Campylobacter	1	2 Fälle (C. jejuni)
Keuchhusten	4	2 bis 4 Fälle (2 x Haushalt)
Listeriose	1	2 Fälle (konnatal)
Salmonellose	1	bislang 6 Fälle (Arbeitsplatz)
Weitere Gastro	1	6 Fälle (Krankenhaus)

Vorübergehend eingeschränkte Verfügbarkeit von hexavalenten Impfstoffen

Aufgrund der momentan vorübergehend eingeschränkten Verfügbarkeit des hexavalenten Impfstoffes Infanrix hexa® hat die Ständige Impfkommission (STIKO) am RKI in der aktuellen Ausgabe des Epidemiologischen Bulletin 26/2016 eine Empfehlung zum vorübergehenden Vorgehen veröffentlicht. Siehe: http://www.rki.de/DE/Content/Infekt/EpidBull/Archiv/2016/Ausgaben/26_16.pdf?__blob=publicationFile

Aktuelle Informationen zu den Lieferengpässen können auf der Internetseite des Paul-Ehrlich-Instituts unter folgendem Link abgerufen werden:

www.pei.de > Arzneimittel > Impfstoffe > Lieferengpässe > Listen

Grafiken zur Infektionsüberwachung ausgewählter Gastroenteritiden in Baden-Württemberg (Stand 07.07.2016, 10:00 Uhr)

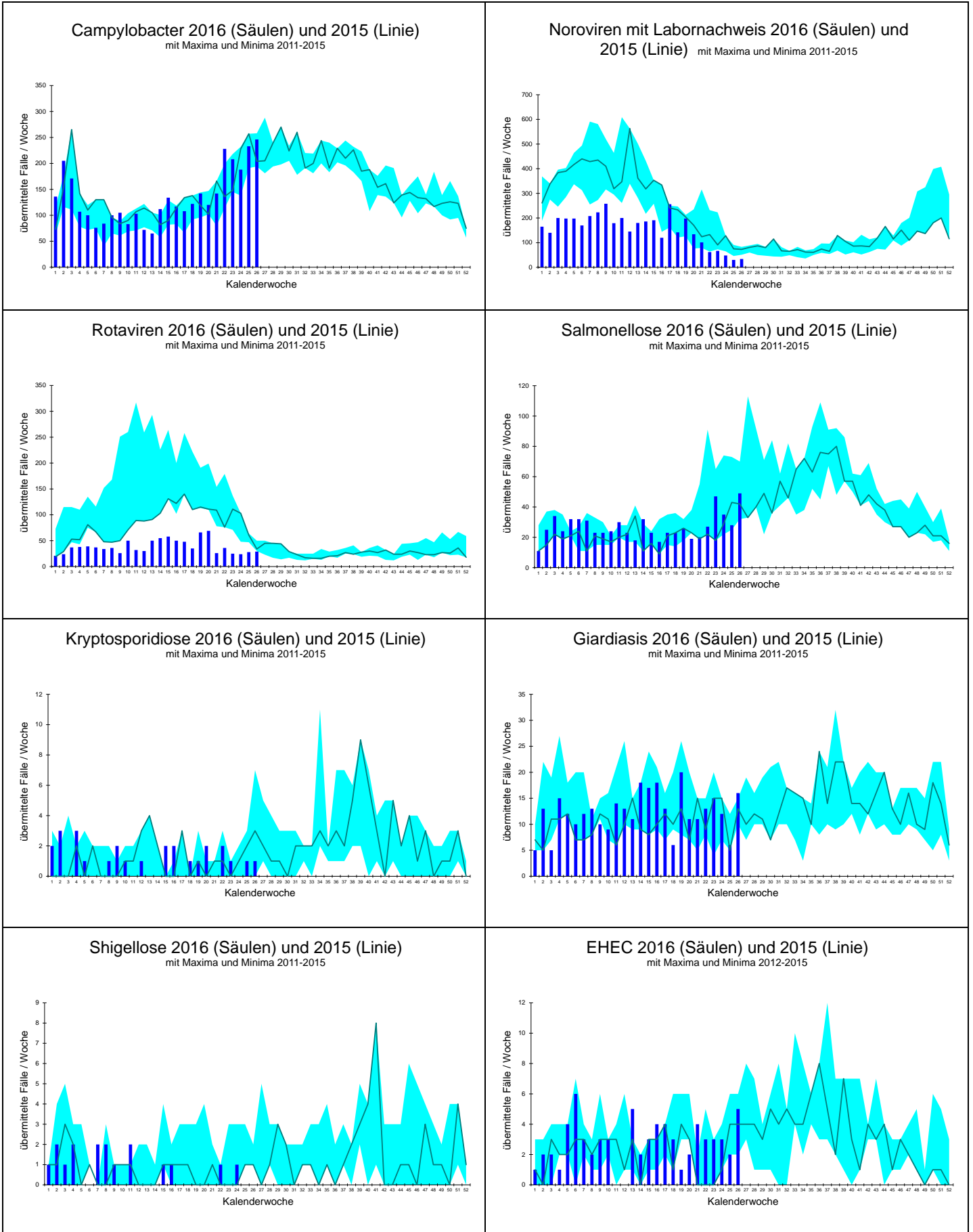

Grafiken zur Infektionsüberwachung ausgewählter weiterer Krankheiten in Baden-Württemberg (Stand 07.07.2016, 10:00 Uhr)

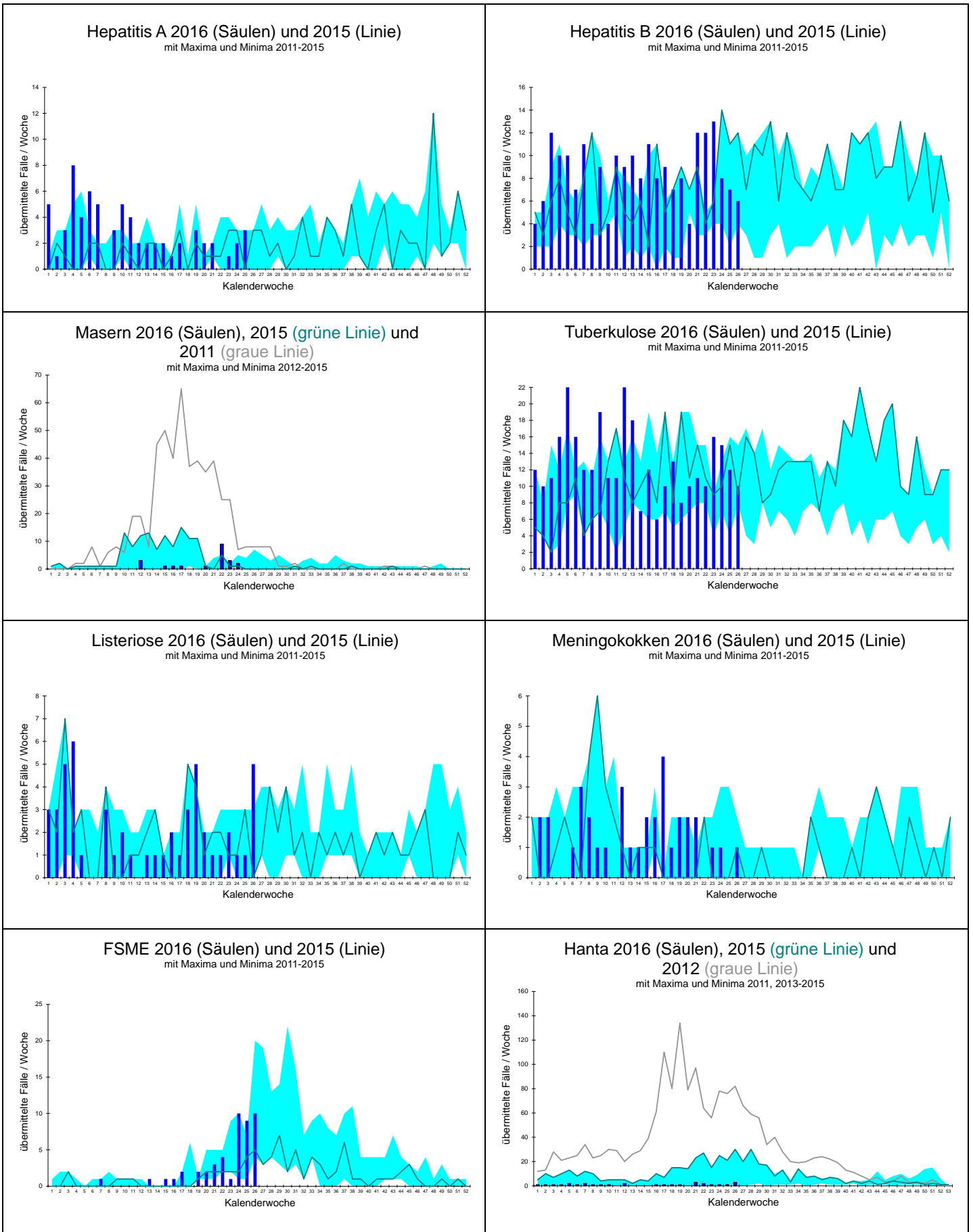

Landkreis		Darmkrankheiten											Virushepatitiden					
		Campylobacter	EHC/STEC	HUS	Giardiasis	Kryptosporidiose	Norovirus	Paratyphus	Rotavirus	Salmonellose	Shigellose	Typhus	Yersiniose	Hepatitis A	Hepatitis B	Hepatitis C	Hepatitis D	Hepatitis E
Freiburg	LK Breisgau-Hochschwarzwald	11					1		2	2							2	
	LK Emmendingen	6					1					1					1	
	LK Konstanz	2								1								
	LK Lörrach	9					1			2					1			
	LK Ortenaukreis	14			2		5		4	2								
	LK Rottweil	6	1				2						1					
	LK Schwarzwald-Baar-Kreis	7								2								
	LK Tuttlingen								3	1								
	LK Waldshut	4																
	SK Freiburg i.Breisgau	7			2		1								1			
Karlsruhe	LK Calw	5			1					5								
	LK Enzkreis	2																
	LK Freudenstadt	2							2	3					1			
	LK Karlsruhe	13			1		1		1				1				1	
	LK Neckar-Odenwald-Kreis	2													1			
	LK Rastatt	11																
	LK Rhein-Neckar-Kreis	18					2		6	2			1		1		1	
	SK Baden-Baden	2																
	SK Heidelberg	6					3											
	SK Karlsruhe	8					1			2								1
	SK Mannheim	12			1		1			1								
	SK Pforzheim					1			2									
Stuttgart	LK Böblingen	9	2						2	1								
	LK Esslingen	6			1		2		2	1				2				
	LK Göppingen	4	1				1			2			1					
	LK Heidenheim	4																
	LK Heilbronn	5					1			3							1	
	LK Hohenlohekreis	1							1					2	2			
	LK Ludwigsburg	4			2		1			1					1			
	LK Main-Tauber-Kreis	3					1											
	LK Ostalbkreis	8	1								13				1			
	LK Rems-Murr-Kreis	7			1		1		1						2		1	
	LK Schwäbisch Hall	1			1										1	1		2
	SK Heilbronn	4																2
	SK Stuttgart	6					4		2						3			
	Tübingen	LK Alb-Donau-Kreis	3					1										
LK Biberach		5						1	1			1			1			
LK Bodenseekreis		3					1											
LK Ravensburg		10			2		1											
LK Reutlingen		6								1							2	
LK Sigmaringen		1																
LK Tübingen		4			2		1			2					1			
LK Zollernalbkreis		3																
SK Ulm	2								1									
Baden-Württemberg	246	5		16	1	34		29	49			6	6	16		14		

Übersicht I der Meldewoche 26/2016 nach Landkreis und Meldekategorie

Stand: 07.07.2016 10:35:06

Es sind jeweils die Fälle dargestellt, die in der ausgewiesenen Woche im Gesundheitsamt eingegangen sind und bis zum dritten Werktag der Folgewoche übermittelt wurden. Dargestellt werden alle Fälle, die übermittelt wurden, auch wenn sie der Falldefinition nicht entsprechen (Rohdaten). Veränderungen dieser Zahlen sind aufgrund nachträglicher Übermittlungen, Korrekturen und Streichungen möglich.

Die Meldekategorie Cholera ist nicht aufgeführt. Sollten solche Fälle im LGA eingehen, werden diese gesondert ausgewiesen.

Landkreis	Weitere Krankheiten																							
	Adenovirus	Botulismus	Brucellose	CJK	Clostridium difficile	Denguefieber	Diphtherie	FSME	Haemophilus i.	Hantavirus	Influenza	Legionellose	Leptospirose	Listeriose	Meningokokken	MRSA	Omithose	Q-Fieber	Tuberkulose	Tularämie	VHF, andere	Weitere KH	Weitere KH-G	
Freiburg	LK Breisgau-Hochschwarzwald	1																						
	LK Emmendingen					2								1										
	LK Konstanz																							
	LK Lörrach															1								
	LK Ortenaukreis							1		1		1												
	LK Rottweil							2																
	LK Schwarzwald-Baar-Kreis																		1					
	LK Tuttlingen																							
	LK Waldshut											1												
	SK Freiburg i. Breisgau	1																						
Karlsruhe	LK Calw										1													
	LK Enzkreis																							
	LK Freudenstadt																							
	LK Karlsruhe																							
	LK Neckar-Odenwald-Kreis																							
	LK Rastatt																						1	
	LK Rhein-Neckar-Kreis					1		1																
	SK Baden-Baden																							
	SK Heidelberg																						2	
	SK Karlsruhe	1											1	2						1				
SK Mannheim																						2		
SK Pforzheim																								
Stuttgart	LK Böblingen																							
	LK Esslingen					1												1	2					1
	LK Göppingen			1																				
	LK Heidenheim										1		1					1						
	LK Heilbronn																		1					
	LK Hohenlohekreis																							
	LK Ludwigsburg				1							1							1					2
	LK Main-Tauber-Kreis																							
	LK Ostalbkreis											1								1				1
	LK Rems-Murr-Kreis						1							1										1
LK Schwäbisch Hall												1				1								
SK Heilbronn						1													1					
SK Stuttgart								4								1			1			2	1	
Tübingen	LK Alb-Donau-Kreis																							
	LK Biberach																							
	LK Bodenseekreis										1													
	LK Ravensburg																							
	LK Reutlingen					1														1			2	
	LK Sigmaringen																							
	LK Tübingen								1														2	2
	LK Zollernalbkreis								1	1	2								1					
SK Ulm																								
Baden-Württemberg	3		1	1	2	5		10	1	3		7	2	5	1	2		3	10			11	8	

Übersicht II der Meldewoche 26/2016 nach Landkreis und Meldekategorie

Stand: 07.07.2016 10:35:25

Die Meldekategorien Ebola, Gelbfieber, Marburg, Lassa, Pest, Fleckfieber, Läuserückfallfieber, Lepra, Milzbrand, Poliomyelitis sowie SARS sind nicht aufgeführt. Sollten solche Fälle im LGA eingehen, werden diese gesondert ausgewiesen.

Landkreis		Impfpräventable					
		Keuchhusten	Masern	Mumps	Röteln, postnatal	Röteln, konnatal	Windpocken
Freiburg	LK Breisgau-Hochschwarzwald	3					3
	LK Emmendingen						
	LK Konstanz	3					3
	LK Lörrach						4
	LK Ortenaukreis	15		1			2
	LK Rottweil	1					1
	LK Schwarzwald-Baar-Kreis						1
	LK Tuttlingen						
	LK Waldshut						4
	SK Freiburg i. Breisgau	1					8
Karlsruhe	LK Calw						
	LK Enzkreis						4
	LK Freudenstadt						2
	LK Karlsruhe			1			3
	LK Neckar-Odenwald-Kreis						2
	LK Rastatt	6					
	LK Rhein-Neckar-Kreis	4					4
	SK Baden-Baden						
	SK Heidelberg	1					
	SK Karlsruhe						2
	SK Mannheim						2
	SK Pforzheim						2
Stuttgart	LK Böblingen	1		1			
	LK Esslingen	4		2	1		5
	LK Göppingen						1
	LK Heidenheim						1
	LK Heilbronn	2					
	LK Hohenlohekreis						
	LK Ludwigsburg						3
	LK Main-Tauber-Kreis	1					6
	LK Ostalbkreis						1
	LK Rems-Murr-Kreis	2					3
	LK Schwäbisch Hall						1
	SK Heilbronn						1
SK Stuttgart	7						
Tübingen	LK Alb-Donau-Kreis						2
	LK Biberach						2
	LK Bodenseekreis	2					2
	LK Ravensburg	7					7
	LK Reutlingen	1					1
	LK Sigmaringen						2
	LK Tübingen	4			1		2
	LK Zollernalbkreis						3
SK Ulm						1	
Baden-Württemberg		65		5	2		91

Übersicht III der Meldewoche 26/2016 nach Landkreis und Meldekategorie

Jahrestagung 2016 der Deutschen Vereinigung zur Bekämpfung der Viruskrankheiten (DVV)

Am 27./28. September 2016 findet die Jahrestagung der DVV in Düsseldorf statt. Zielgruppen der Veranstaltung sind an der klinischen Virologie Interessierte aus der Patientenversorgung und des Öffentlichen Gesundheitsdienstes.

Das Programm ist abrufbar unter:
<http://www.dvv-ev.de/DVVJahrestagung2016/programm/default.html>

Impressum

Landesgesundheitsamt Baden-Württemberg
im Regierungspräsidium Stuttgart
Nordbahnhofstr. 135 · 70191 Stuttgart
Telefon 0711 904-35000 · Fax 0711 904-35010
abteilung9@rps.bwl.de
www.gesundheitsamt-bw.de · www.rp-stuttgart.de

Kontakt:
IfSG-Meldestelle Baden-Württemberg
Dr. Christiane Wagner-Wiening
Dr. Dorothee Lohr
Lisa Hachtel
Tel. 0711/904 39 503 · Fax 0711/904 35 070
ifsg@rps.bwl.de

Am Ende einer jeden Woche bereitet das LGA die Daten der vorangegangenen Kalenderwoche auf. Diese werden im "Infektionsbericht Baden-Württemberg" den Gesundheitsämtern, Ärzten und Laboreinrichtungen, aber auch interessierten Laien zur Verfügung gestellt. Im Internet sind die Infektionsberichte abrufbar unter:
www.gesundheitsamt-bw.de.

Erscheinungsweise:
Erscheint i.d.R. am Freitag jeder Arbeitswoche.

Vorläufiger Datenstand bei Redaktionsschluss. Änderungen sind durch Nachmeldungen und Streichungen möglich.