

### Influenza in Pflegeheimen

Die Influenza-Saison hat begonnen. In Alten- und Pflegeheimen kommt es während der Grippe-saison jedes Jahr zu Influenza-Ausbrüchen. Von 2008 bis 2013 wurden dem Landesgesundheitsamt 24 Ausbrüche aus Baden-Württemberg übermittelt.

Ältere Personen und Personen mit Grunderkrankungen haben ein besonders hohes Risiko in Folge einer Influenza-Infektion Komplikationen wie Lungenentzündungen und bakterielle Superinfektionen zu entwickeln, die schlimmstenfalls zu einem tödlichen Verlauf der Erkrankung führen können.

Influenza-Ausbrüche in Senioren-Pflegeheimen sind daher besonders gefürchtet. Aufgrund der hohen Infektiosität des Erregers und der Ansteckungsfähigkeit der Infizierten bereits vor dem Auftreten von Symptomen ist die Eindämmung eines Influenza-Ausbruchs in Pflegeheimen mit geringen Impfquoten bei Bewohnern und Beschäftigten besonders schwierig. Der Vorbeugung von Influenza-Ausbrüchen in Pflegeheimen durch eine ausreichende Durchimpfungsrate bei Heimbewohnern und Beschäftigten kommt daher eine besondere Bedeutung zu.

Die Influenza-Impfempfehlung der Ständigen Impfkommission am RKI (STIKO) gilt für Personen, die älter als 60 Jahre sind, als auch für Personen die als mögliche Infektionsquelle für von ihnen betreute Risikopersonen fungieren können.

### West-Nil-Virus

Stand 9. Oktober 2014 wurden seit Beginn der West-Nil-Virus-Saison im Juni 2014 insgesamt 69 Fälle humaner West-Nil-Virus-Infektionen in EU-Ländern und 120 Fälle in Nachbarländern gezählt. Die am stärksten betroffenen EU-Länder sind Rumänien mit 22, Italien mit 19, Griechenland mit 15 und Ungarn mit 11 Fällen.

Weitere Informationen unter: [www.ecdc.europa.eu](http://www.ecdc.europa.eu)

### INHALT 41/2014

Influenza in Pflegeheimen

West-Nil-Virus

Statistik der Meldewoche 41/2014

Besondere Fälle aus der Meldewoche

Reiseassoziierte Infektionen

Häufungen aus der Meldewoche

Influenzaberichte

Grafiken zur Infektionsüberwachung ausgewählter Gastroenteritiden und weiterer Erkrankungen

Übersicht der Meldewoche nach Landkreis und Meldekategorie

Letzte Meldung: Was tun mit dem Huhn?



Abb.1: Verbreitung von West-Nil-Virus-Fällen nach Region. Quelle: ECDC



Scannen Sie den QR-Code mit Ihrem Smartphone und Sie gelangen zu den Infektionsberichten des Landesgesundheitsamtes.

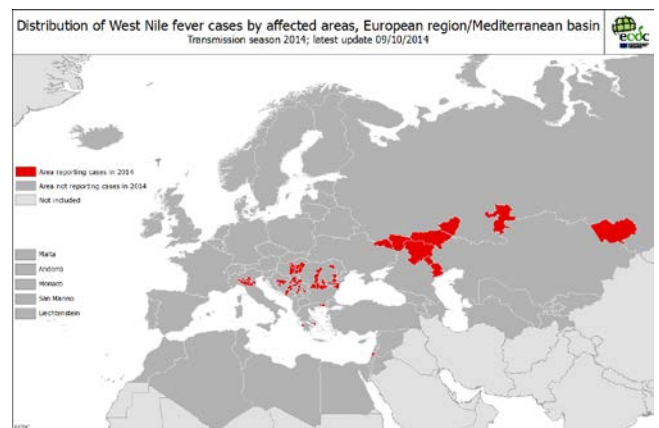

### Statistik der Meldewoche 41/2014 für Baden-Württemberg

| Meldekategorie                                       | Anzahl KW 41 / 2014 | KW 1-41 / 2014 | KW 1-41 / Vorjahr |
|--|---------------------|----------------|-------------------|
| Adenovirus-K(eratok)onjunktivitis                    | 0                   | 183            | 450               |
| Botulismus   |                     | 1              | 1                 |
| Brucellose   | 0                   | 3              | 8                 |
| Campylobacter-Enteritis                              | 175                 | 6474           | 5899              |
| Cholera  | 0                   | 0              | 0                 |
| CJK (Creutzfeldt-Jakob-Krankheit)                    |                     | 17             | 17                |
| Clostridium difficile                                | 2                   | 154            | 133               |
| Denguefieber   | 3                   | 97             | 115               |
| Diphtherie   | 0                   | 1              | 1                 |
| E.-coli-Enteritis                                    | 14                  | 348            | 301               |
| EHEC-Erkrankung                                      | 5                   | 123            | 157               |
| FSME (Frühsommer-Meningoenzephalitis)                |                     | 92             | 167               |
| Gasbrand   | 0                   | 1              | 0                 |
| Giardiasis   | 7                   | 506            | 523               |
| Haemophilus influenzae, invasive Erkrankung          | 1                   | 62             | 48                |
| Hantavirus-Erkrankung                                | 2                   | 161            | 37                |
| Hepatitis A  | 0                   | 55             | 92                |
| Hepatitis B  | 3                   | 250            | 215               |
| Hepatitis C  | 17                  | 762            | 695               |
| Hepatitis D  |                     | 5              | 9                 |
| Hepatitis E  | 2                   | 71             | 31                |
| HUS (Hämolytisch-urämisches Syndrom), enteropathisch | 1                   | 12             | 6                 |
| Influenza  | 0                   | 1105           | 7366              |
| Keuchhusten  | 48                  | 1814           | 970               |
| Kryptosporidiose                                     | 5                   | 73             | 72                |
| Legionellose   | 1                   | 110            | 97                |
| Lepra  | 0                   | 0              | 0                 |
| Leptospirose   | 1                   | 12             | 10                |
| Listeriose   | 1                   | 58             | 64                |
| Masern   |                     | 14             | 63                |
| Meningokokken, invasive Erkrankung                   | 0                   | 32             | 34                |
| MRSA, invasive Infektion                             | 1                   | 150            | 207               |
| Mumps  | 1                   | 60             | 49                |
| Norovirus-Gastroenteritis                            | 52                  | 7198           | 7455              |
| Ornithose  | 0                   | 1              | 1                 |
| Paratyphus   |                     | 7              | 10                |
| Q-Fieber   | 0                   | 263            | 40                |
| Rotavirus-Gastroenteritis                            | 21                  | 2741           | 3152              |
| Röteln, postnatal                                    | 0                   | 11             | 12                |
| Salmonellose   | 49                  | 1337           | 1527              |
| Shigellose   | 1                   | 51             | 48                |
| Tollwut  |                     |                |                   |
| Trichinellose  | 0                   | 1              | 0                 |
| Tuberkulose  | 6                   | 370            | 467               |
| Tularämie  | 0                   | 3              | 4                 |
| Typhus abdominalis                                   | 2                   | 8              | 13                |
| Virale hämorrhagische Fieber                         | 0                   | 26             | 3                 |
| Weitere bedrohliche Krankheit                        |                     | 143            | 226               |
| Weitere bedrohliche Krankheit (gastro)               | 0                   | 241            | 85                |
| Windpocken   | 65                  | 3821           | 984               |
| Yersiniose   | 1                   | 104            | 122               |
| <b>Summe</b>   | <b>487</b>          | <b>29132</b>   | <b>31986</b>      |

Stand 16.10.2014, 10 Uhr



## Besondere Fälle aus der Meldewoche

### Zoonose-Erreger

| Melde-kategorie | Alter / Geschlecht | Sonstiges                                     |
|-----------------|--------------------|---|
| Hantavirus      | 52 / m             | Fieber, Kopfschmerzen, Myopie                 |
| Hantavirus      | 52 / w             | Fieber, Nierenfunktionsstörung, Kopfschmerzen |

### Sonstige Erreger

| Melde-kategorie        | Alter / Geschlecht | Sonstiges   |
|------------------------|--------------------|---|
| Clostridium difficile  | 82 / m             | Ribotyp O27   |
| Clostridium difficile  | 47 / m             | Ribotyp O27   |
| EHEC                   | 2 / m              | krampfartige Bauchschmerzen, Durchfall                      |
| EHEC                   | 22 / w             | Ermittlungen laufen   |
| EHEC                   | 6 / w              | Ermittlungen laufen   |
| EHEC                   | 4 / m              | krampfartige Bauchschmerzen, Durchfall                      |
| EHEC                   | 75 / w             | labordiagnostisch bei nicht erfüllter Klinik; Zufallsbefund |
| Haemophilus influenzae | 53 / w             | Fieber, Pneumonie, Sepsis, Empyem                           |
| Hepatitis E            | 54 / w             | Fieber; Ermittlungen laufen                                 |
| Hepatitis E            | 67 / w             | hospitalisiert; andere Symptome                             |
| HUS                    | 12 / w             | Durchfall, Nierenfunktionsstörung                           |
| Legionellose           | 70 / w             | hospitalisiert; Pneumonie                                   |
| Listeriose             | 62 / m             | hospitalisiert; Meningitis, Sepsis                          |
| MRSA                   | 38 / w             | labordiagnostisch bei nicht erfüllter Klinik                |
| Shigellose             | 61 / w             | labordiagnostisch bei unbekannter Klinik                    |
| Typhus                 | 12 / w             | labordiagnostisch bei unbekannter Klinik                    |
| Typhus                 | 10 / m             | labordiagnostisch bei unbekannter Klinik                    |

## Reiseassoziierte Infektionen

| Melde-kategorie | Alter / Geschlecht | Möglicher Infektionsort | Sonstiges |
|-----------------|--------------------|-------------------------|-----------|
| Denguefieber    | 43 / m             | Thailand                | Fieber    |
| Denguefieber    | 28 / m             | Malediven               | Fieber    |
| Denguefieber    | 24 / m             | Sri Lanka               | Fieber    |

## Häufungen aus der Meldewoche

In der Meldewoche 41 wurden insgesamt sechs Ausbrüche übermittelt.

| Melde-kategorie | Anzahl der Ausbrüche | Anzahl Fälle im Ausbruch |
|-----------------|----------------------|--------------------------|
| Campylobacter   | 2                    | bis zu 3                 |
| Norovirus       | 1                    | 3                        |
| Pertussis       | 1                    | 3                        |
| Rotavirus       | 1                    | 4                        |
| Salmonellose    | 1                    | bislang 1                |

## Influenzaberichte

### Situation in Baden-Württemberg

In dieser Influenza-Saison wurde ein Influenza-A-Nachweis in Meldewoche 42 übermittelt.

Weitere Informationen zur Influenza-Aktivität in Baden-Württemberg und Ergebnisse aus der virologischen Surveillance erhalten Sie unter:

<https://influenza.rki.de/Diagrams.aspx?agiRegion=1>

### Auszug aus dem Influenzabericht der AGI zur Bewertung der epidemiologischen Lage in Deutschland

Die Aktivität der akuten Atemwegserkrankungen (ARE) ist bundesweit in der 41. KW 2014 im Vergleich zur Vorwoche gestiegen. Die Werte des Praxisindex lagen bundesweit im Bereich der Hintergrund-Aktivität.

Im Nationalen Referenzzentrum für Influenza (NRZ) wurden im Berichtszeitraum 43 eingesandte Sentinelproben untersucht. In einer Probe wurden Influenza A(H3N2)-Viren, in 21 (49 %) Proben Rhinoviren, in drei Proben Respiratorische Synzytial-Viren (RS-Viren) und in einer Probe Adenoviren nachgewiesen.

Für die 41. Meldewoche (MW) 2014 wurden bislang vier klinisch-labordiagnostisch bestätigte Influenzafälle an das RKI übermittelt.

[https://influenza.rki.de/Wochenberichte/2014\\_2015/2014-41.pdf](https://influenza.rki.de/Wochenberichte/2014_2015/2014-41.pdf)

## Internationale Situation

### Ergebnisse der europäischen Influenza-Surveillance durch EISN

Von den 33 Ländern, die für die 40. KW 2014 Daten an TESSy sandten, berichteten alle über eine geringe, klinische Influenza-Aktivität.

Weitere Informationen im aktuellen Bericht unter:

<http://www.flunewseurope.org/FileRepository/Weekly%20influenza%20surveillance,%20week%2040,%202014%20-%2001%20Jan%200001%20en.pdf>

# Grafiken zur Infektionsüberwachung ausgewählter Gastroenteritiden in Baden-Württemberg (Stand 16.10.2014, 11:00 Uhr)

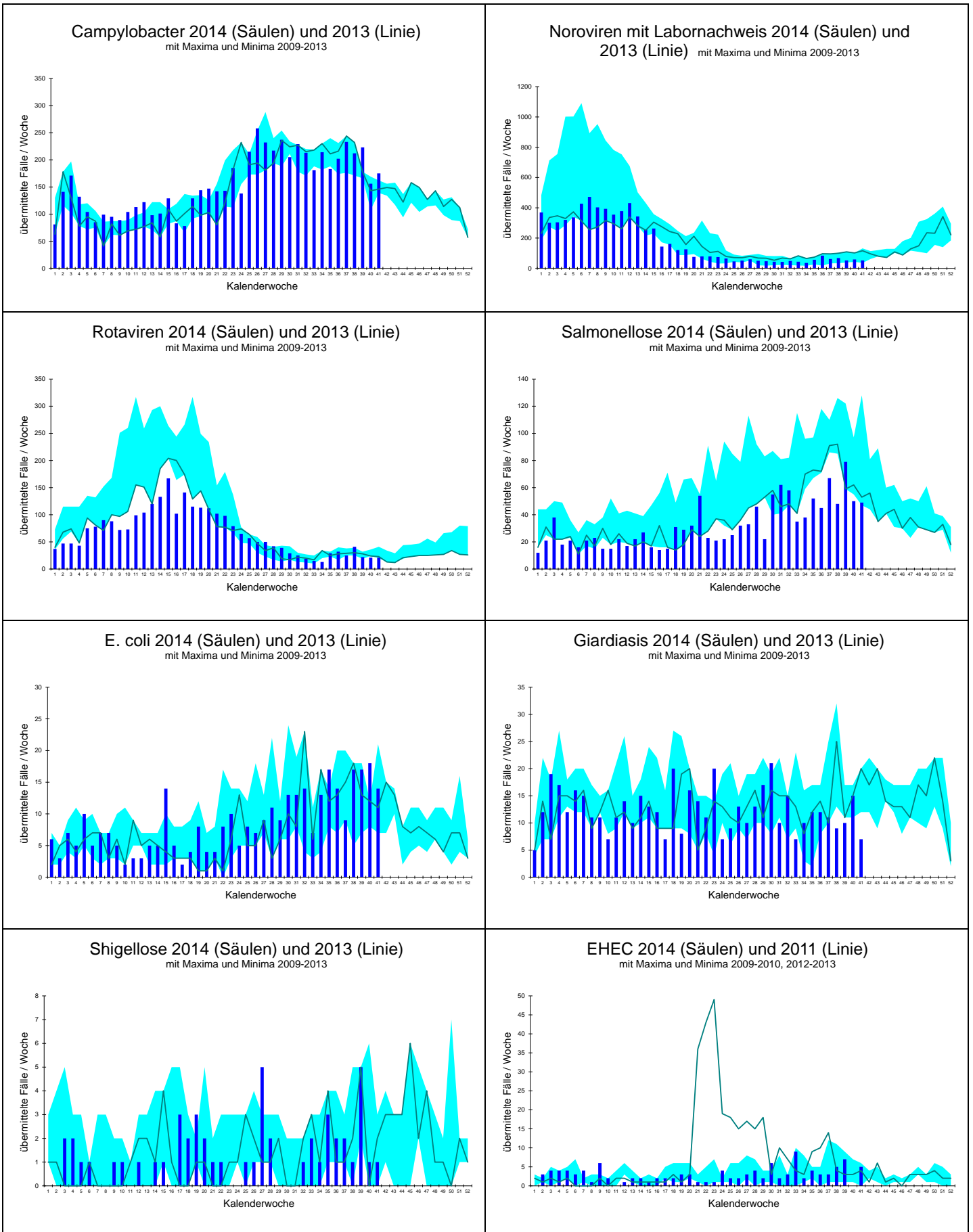

# Grafiken zur Infektionsüberwachung ausgewählter weiterer Krankheiten in Baden-Württemberg (Stand 16.10.2014, 11:00 Uhr)

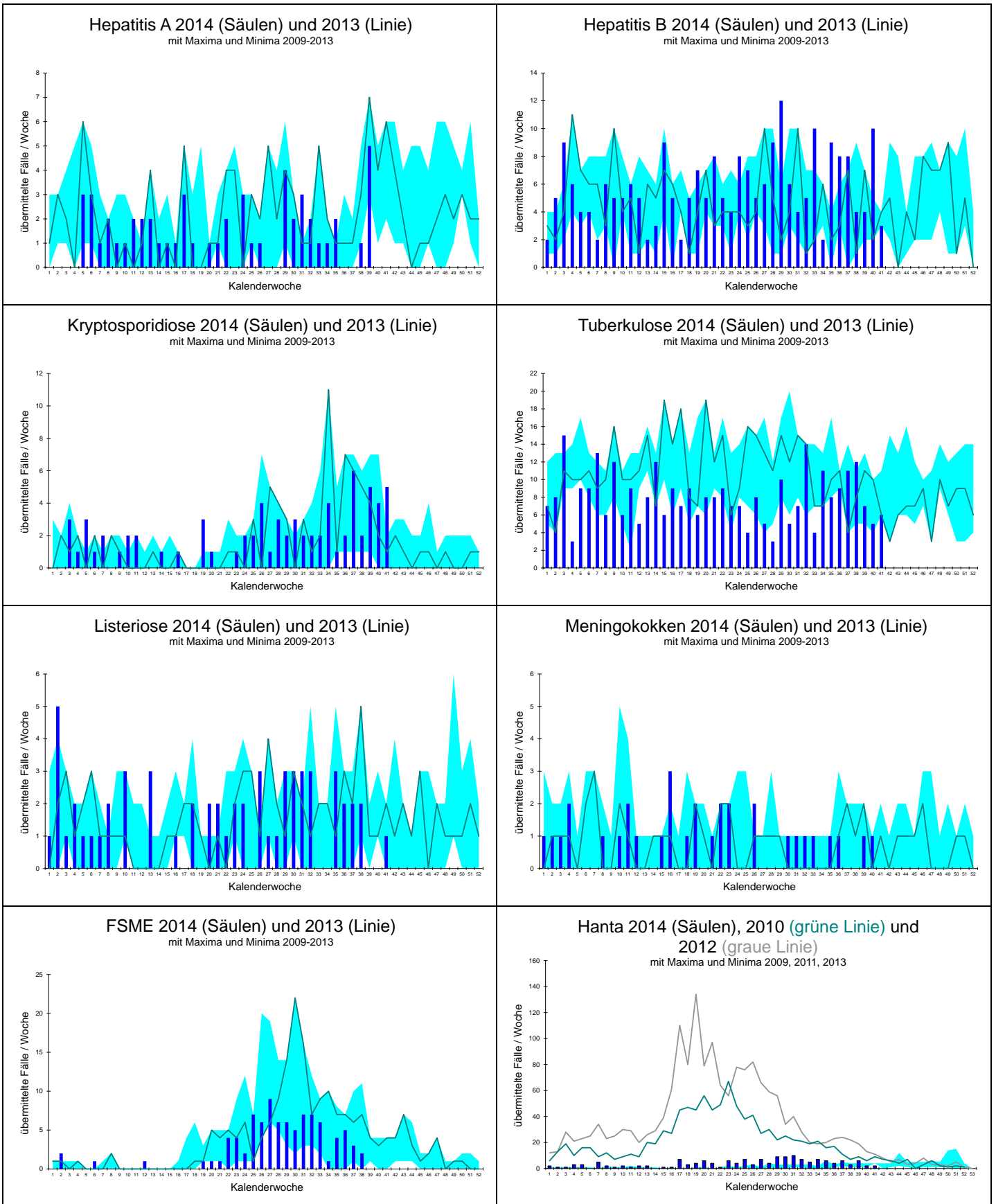

| Landkreis                | Darmkrankheiten             |                  |          |          |            |                  |           |            |           |              |            |          | Virushepatitiden |             |             |             |             |             |
|--------------------------|-----------------------------|------------------|----------|----------|------------|------------------|-----------|------------|-----------|--------------|------------|----------|------------------|-------------|-------------|-------------|-------------|-------------|
|                          | Campylobacter               | E.coli-Enteritis | EHC/STEC | HUS      | Giardiasis | Kryptosporidiose | Norovirus | Paratyphus | Rotavirus | Salmonellose | Shigellose | Typhus   | Yersiniose       | Hepatitis A | Hepatitis B | Hepatitis C | Hepatitis D | Hepatitis E |
| Freiburg                 | LK Breisgau-Hochschwarzwald | 5                | 1        |          |            |                  | 1         |            |           | 1            |            |          |                  |             | 1           |             |             |             |
|                          | LK Emmendingen              | 3                |          |          |            |                  |           | 1          |           |              |            |          |                  |             |             | 1           |             |             |
|                          | LK Konstanz                 | 4                |          |          |            |                  | 2         |            |           | 1            |            |          |                  |             |             |             |             |             |
|                          | LK Lörrach                  | 4                |          |          | 1          |                  | 1         |            |           |              |            |          |                  |             |             |             |             |             |
|                          | LK Ortenaukreis             | 6                |          |          |            |                  | 9         |            | 1         | 2            |            |          |                  |             |             |             |             |             |
|                          | LK Rottweil                 | 1                |          |          |            |                  |           |            |           |              |            |          |                  |             |             |             |             |             |
|                          | LK Schwarzwald-Baar-Kreis   | 1                | 2        |          |            |                  |           |            |           |              |            |          |                  |             |             |             |             |             |
|                          | LK Tuttlingen               | 2                |          |          |            |                  | 1         |            | 3         |              |            |          |                  |             |             |             |             |             |
|                          | LK Waldshut                 |                  |          |          |            |                  |           |            |           |              |            |          |                  |             |             |             |             |             |
|                          | SK Freiburg i. Breisgau     | 1                | 1        |          |            |                  |           |            |           | 1            |            |          |                  |             |             | 1           |             |             |
| Karlsruhe                | LK Calw                     | 2                |          |          |            |                  | 1         | 2          | 1         |              |            |          |                  |             |             |             |             |             |
|                          | LK Enzkreis                 | 1                |          |          |            | 1                | 1         |            |           |              |            |          |                  |             |             |             |             |             |
|                          | LK Freudenstadt             | 2                |          |          |            |                  | 1         | 1          | 1         |              |            |          |                  |             |             |             |             |             |
|                          | LK Karlsruhe                | 6                | 2        |          |            |                  | 5         |            | 1         |              |            |          |                  |             | 2           |             |             |             |
|                          | LK Neckar-Odenwald-Kreis    |                  |          |          |            |                  |           |            | 1         |              |            |          |                  |             |             | 1           |             |             |
|                          | LK Rastatt                  | 9                |          |          |            |                  |           |            |           | 2            |            |          |                  |             |             | 1           |             |             |
|                          | LK Rhein-Neckar-Kreis       | 18               | 2        |          |            |                  | 2         |            |           | 1            |            |          | 1                |             |             |             |             |             |
|                          | SK Baden-Baden              | 3                |          |          |            |                  |           |            |           |              |            |          |                  |             |             |             |             |             |
|                          | SK Heidelberg               | 1                |          |          |            |                  | 2         |            |           |              |            |          |                  |             |             |             |             |             |
|                          | SK Karlsruhe                | 4                |          | 1        |            |                  |           | 1          | 1         | 2            |            |          |                  |             |             |             |             |             |
| Stuttgart                | LK Böblingen                | 6                |          |          | 1          | 1                |           |            | 3         |              | 2          |          |                  |             |             |             |             |             |
|                          | LK Esslingen                | 6                |          |          |            |                  | 2         | 1          | 3         |              |            |          |                  |             | 1           |             |             |             |
|                          | LK Göppingen                | 1                |          |          |            |                  |           |            |           |              |            |          |                  |             |             |             |             |             |
|                          | LK Heidenheim               | 2                |          |          |            |                  |           |            |           |              |            |          |                  |             |             |             |             |             |
|                          | LK Heilbronn                | 8                |          |          |            | 1                |           |            |           |              |            |          |                  |             |             |             |             |             |
|                          | LK Hohenlohekreis           | 1                |          | 1        |            |                  | 2         |            | 3         |              |            |          |                  |             | 1           |             |             |             |
|                          | LK Ludwigsburg              | 12               |          |          |            | 1                | 2         |            |           |              |            |          |                  |             |             |             |             |             |
|                          | LK Main-Tauber-Kreis        | 2                |          |          |            |                  | 2         |            | 1         | 1            |            |          |                  |             |             |             |             |             |
|                          | LK Ostalbkreis              | 3                | 1        | 1        |            |                  | 1         |            | 2         | 1            |            |          |                  |             |             |             |             | 1           |
|                          | LK Rems-Murr-Kreis          | 5                |          |          |            | 1                | 1         | 1          |           | 3            |            |          |                  |             | 1           | 1           |             |             |
| Tübingen                 | LK Schwäbisch Hall          | 3                |          |          |            |                  |           | 1          | 1         |              |            |          |                  |             | 1           |             |             |             |
|                          | SK Heilbronn                |                  |          | 1        |            |                  |           |            | 1         |              |            |          |                  |             | 1           |             |             | 1           |
|                          | SK Stuttgart                | 9                |          |          |            | 1                | 5         |            | 2         | 1            |            |          |                  |             |             |             |             |             |
|                          | LK Alb-Donau-Kreis          | 5                | 1        |          |            |                  |           |            | 1         | 3            |            |          |                  |             |             |             |             |             |
|                          | LK Biberach                 | 2                |          |          |            |                  | 2         |            |           |              |            |          |                  |             |             | 1           |             |             |
|                          | LK Bodenseekreis            | 8                | 2        |          |            |                  | 1         |            | 2         | 3            |            |          |                  |             |             |             |             |             |
|                          | LK Ravensburg               | 5                | 1        |          |            |                  |           |            | 1         | 3            |            |          |                  |             |             | 1           |             |             |
|                          | LK Reutlingen               | 9                | 1        |          |            |                  | 1         |            |           | 2            |            |          |                  |             |             | 1           |             |             |
|                          | LK Sigmaringen              |                  |          |          |            |                  |           |            |           |              |            |          |                  |             |             |             |             |             |
|                          | LK Tübingen                 |                  |          | 1        |            | 1                |           |            |           | 2            |            |          |                  |             |             | 1           |             |             |
| LK Zollernalbkreis       | 3                           |                  |          |          |            | 1                |           | 1          | 1         |              |            |          |                  |             |             |             |             |             |
| SK Ulm                   | 1                           |                  |          | 1        |            |                  |           | 1          | 2         |              |            |          |                  |             |             |             |             |             |
| <b>Baden-Württemberg</b> | <b>175</b>                  | <b>14</b>        | <b>5</b> | <b>1</b> | <b>7</b>   | <b>5</b>         | <b>52</b> |            | <b>21</b> | <b>49</b>    | <b>1</b>   | <b>2</b> | <b>1</b>         | <b>3</b>    | <b>17</b>   |             | <b>2</b>    |             |

Übersicht I der Meldewoche 41/2014 nach Landkreis und Meldekategorie

Stand: 16.10.2014 16:11:20

Es sind jeweils die Fälle dargestellt, die in der ausgewiesenen Woche im Gesundheitsamt eingegangen sind und bis zum dritten Werktag der Folgewoche übermittelt wurden. Dargestellt werden alle Fälle, die übermittelt wurden, auch wenn sie der Falldefinition nicht entsprechen (Rohdaten). Veränderungen dieser Zahlen sind aufgrund nachträglicher Übermittlungen, Korrekturen und Streichungen möglich.

Die Meldekategorie Cholera ist nicht aufgeführt. Sollten solche Fälle im LGA eingehen, werden diese gesondert ausgewiesen.

| Landkreis                | Weitere Krankheiten         |            |            |     |                       |              |            |      |                |            |           |              |              |            |               |          |           |          |             |           |             |            |              |  |
|--------------------------|-----------------------------|------------|------------|-----|-----------------------|--------------|------------|------|----------------|------------|-----------|--------------|--------------|------------|---------------|----------|-----------|----------|-------------|-----------|-------------|------------|--------------|--|
|                          | Adenovirus                  | Botulismus | Brucellose | CJK | Clostridium difficile | Denguefieber | Diphtherie | FSME | Haemophilus i. | Hantavirus | Influenza | Legionellose | Leptospirose | Listeriose | Meningokokken | MRSA     | Ornithose | Q-Fieber | Tuberkulose | Tularämie | VHF, andere | Weitere KH | Weitere KH-G |  |
| Freiburg                 | LK Breisgau-Hochschwarzwald |            |            |     |                       |              |            |      |                |            |           |              |              |            |               |          |           |          |             |           |             |            |              |  |
|                          | LK Emmendingen              |            |            |     |                       |              |            |      |                |            |           |              |              |            |               |          |           |          |             |           |             |            |              |  |
|                          | LK Konstanz                 |            |            |     |                       |              |            |      |                |            |           |              |              |            |               |          |           |          |             |           |             |            |              |  |
|                          | LK Lörrach                  |            |            |     |                       |              |            |      |                |            |           |              |              |            |               |          |           |          |             |           |             |            |              |  |
|                          | LK Ortenaukreis             |            |            |     |                       |              |            |      |                |            |           |              |              |            |               |          |           |          |             | 1         |             |            |              |  |
|                          | LK Rottweil                 |            |            |     |                       |              |            |      |                |            |           |              |              |            |               |          |           |          |             |           |             |            |              |  |
|                          | LK Schwarzwald-Baar-Kreis   |            |            |     |                       |              |            |      |                |            |           |              |              |            |               |          |           |          |             |           |             |            |              |  |
|                          | LK Tuttlingen               |            |            |     |                       |              |            |      |                |            |           |              |              |            |               |          |           |          |             |           |             |            |              |  |
|                          | LK Waldshut                 |            |            |     |                       |              |            |      |                |            |           |              |              |            |               |          |           |          |             |           |             |            |              |  |
|                          | SK Freiburg i.Breisgau      |            |            |     |                       |              |            |      |                |            |           |              |              |            |               |          |           |          |             | 1         |             |            |              |  |
| Karlsruhe                | LK Calw                     |            |            |     |                       |              |            |      |                |            |           |              |              |            |               |          |           |          |             |           |             |            |              |  |
|                          | LK Enzkreis                 |            |            |     |                       |              |            |      |                |            |           |              |              |            |               |          |           |          |             |           |             |            |              |  |
|                          | LK Freudenstadt             |            |            |     |                       |              |            |      |                |            |           |              |              |            |               |          |           |          |             |           |             |            |              |  |
|                          | LK Karlsruhe                |            |            |     |                       |              |            |      |                |            |           |              |              |            |               |          |           |          |             |           |             |            |              |  |
|                          | LK Neckar-Odenwald-Kreis    |            |            |     |                       |              |            |      |                |            |           |              |              |            |               |          |           |          |             |           |             |            |              |  |
|                          | LK Rastatt                  |            |            |     |                       |              |            |      |                |            |           |              |              |            |               |          |           |          |             |           |             |            |              |  |
|                          | LK Rhein-Neckar-Kreis       |            |            |     |                       |              |            |      |                |            |           |              |              |            |               |          |           |          |             |           |             |            |              |  |
|                          | SK Baden-Baden              |            |            |     |                       |              |            |      |                |            |           |              |              |            |               |          |           |          |             |           |             |            |              |  |
|                          | SK Heidelberg               |            |            |     |                       |              |            |      |                |            |           |              |              |            |               |          |           |          |             |           |             |            |              |  |
|                          | SK Karlsruhe                |            |            |     |                       | 1            |            |      |                |            |           |              |              |            |               |          |           |          |             | 3         |             |            |              |  |
| SK Mannheim              |                             |            |            |     |                       |              |            |      |                |            |           |              |              |            |               |          |           |          |             |           |             |            |              |  |
| SK Pforzheim             |                             |            |            |     |                       |              |            |      |                |            |           |              |              |            |               |          |           |          |             |           |             |            |              |  |
| Stuttgart                | LK Böblingen                |            |            |     |                       |              |            |      |                |            |           |              |              |            |               |          |           |          |             |           |             |            |              |  |
|                          | LK Esslingen                |            |            |     |                       |              |            |      |                |            |           |              | 1            |            |               |          |           |          |             |           |             |            |              |  |
|                          | LK Göppingen                |            |            |     |                       |              |            |      |                |            |           |              |              |            |               |          |           |          |             |           |             |            |              |  |
|                          | LK Heidenheim               |            |            |     |                       |              |            |      |                |            |           |              |              |            |               |          |           |          |             |           |             |            |              |  |
|                          | LK Heilbronn                |            |            |     |                       |              |            |      |                |            |           |              |              |            |               |          |           |          |             |           |             |            |              |  |
|                          | LK Hohenlohekreis           |            |            |     |                       |              |            |      |                |            |           |              |              |            |               |          |           |          |             |           |             |            |              |  |
|                          | LK Ludwigsburg              |            |            |     |                       |              |            |      | 1              |            |           |              |              |            |               |          |           |          |             |           |             |            |              |  |
|                          | LK Main-Tauber-Kreis        |            |            |     |                       |              |            |      |                |            |           |              |              |            |               |          |           |          |             |           |             |            |              |  |
|                          | LK Ostalbkreis              |            |            |     |                       |              |            |      |                |            |           |              |              |            |               |          |           |          |             |           |             |            |              |  |
|                          | LK Rems-Murr-Kreis          |            |            |     |                       |              |            |      |                |            |           |              |              |            |               |          |           |          |             |           |             |            |              |  |
| LK Schwäbisch Hall       |                             |            |            |     |                       |              |            | 1    |                |            |           |              |              |            |               |          |           |          |             |           |             |            |              |  |
| SK Heilbronn             |                             |            |            |     |                       |              |            |      |                |            |           |              |              |            |               |          |           |          |             |           |             |            |              |  |
| SK Stuttgart             |                             |            |            |     |                       |              |            |      | 1              |            |           |              |              |            |               |          |           |          | 1           |           |             |            |              |  |
| Tübingen                 | LK Alb-Donau-Kreis          |            |            |     |                       |              |            |      |                |            |           |              |              |            |               |          |           |          |             |           |             |            |              |  |
|                          | LK Biberach                 |            |            |     |                       |              |            |      |                |            |           |              |              |            |               |          |           |          |             |           |             |            |              |  |
|                          | LK Bodenseekreis            |            |            |     |                       | 1            |            |      |                |            | 1         |              |              |            |               |          |           |          |             |           |             |            |              |  |
|                          | LK Ravensburg               |            |            |     |                       | 1            |            |      |                |            |           |              |              |            |               |          |           |          |             |           |             |            |              |  |
|                          | LK Reutlingen               |            |            |     |                       |              |            |      |                |            |           |              |              |            |               |          |           |          |             |           |             |            |              |  |
|                          | LK Sigmaringen              |            |            |     |                       |              |            |      |                |            |           |              |              |            |               | 1        |           |          |             |           |             |            |              |  |
|                          | LK Tübingen                 |            |            |     |                       | 1            |            |      |                |            |           |              |              |            |               |          |           |          |             |           |             |            |              |  |
|                          | LK Zollernalbkreis          |            |            |     |                       | 1            |            |      |                |            |           |              | 1            |            |               |          |           |          |             |           |             |            |              |  |
| SK Ulm                   |                             |            |            |     |                       |              |            |      |                |            |           |              |              |            |               |          |           |          |             |           |             |            |              |  |
| <b>Baden-Württemberg</b> |                             |            |            |     | <b>2</b>              | <b>3</b>     |            |      | <b>1</b>       | <b>2</b>   |           | <b>1</b>     | <b>1</b>     | <b>1</b>   |               | <b>1</b> |           |          | <b>6</b>    |           |             |            |              |  |

Übersicht II der Meldewoche 41/2014 nach Landkreis und Meldekategorie

Stand: 16.10.2014 16:11:39

Die Meldekategorien Ebola, Gelbfieber, Marburg, Lassa, Pest, Fleckfieber, Läuserückfallfieber, Lepra, Milzbrand, Poliomyelitis sowie SARS sind nicht aufgeführt. Sollten solche Fälle im LGA eingehen, werden diese gesondert ausgewiesen.

| Landkreis                |                             | Impfpräventable |        |          |                   |                  |            |
|--------------------------|-----------------------------|-----------------|--------|----------|-------------------|------------------|------------|
|                          |                             | Keuchhusten     | Masern | Mumps    | Röteln, postnatal | Röteln, konnatal | Windpocken |
| Freiburg                 | LK Breisgau-Hochschwarzwald | 2               |        |          |                   |                  | 3          |
|                          | LK Emmendingen              | 2               |        |          |                   |                  | 2          |
|                          | LK Konstanz                 | 1               |        |          |                   |                  | 1          |
|                          | LK Lörrach                  | 3               |        |          |                   |                  |            |
|                          | LK Ortenaukreis             | 3               |        |          |                   |                  | 1          |
|                          | LK Rottweil                 | 1               |        |          |                   |                  |            |
|                          | LK Schwarzwald-Baar-Kreis   | 1               |        |          |                   |                  | 4          |
|                          | LK Tuttlingen               | 1               |        |          |                   |                  |            |
|                          | LK Waldshut                 |                 |        |          |                   |                  |            |
|                          | SK Freiburg i. Breisgau     |                 |        |          |                   |                  | 3          |
| Karlsruhe                | LK Calw                     |                 |        |          |                   |                  |            |
|                          | LK Enzkreis                 |                 |        |          |                   |                  | 4          |
|                          | LK Freudenstadt             |                 |        |          |                   |                  |            |
|                          | LK Karlsruhe                | 2               |        |          |                   |                  | 1          |
|                          | LK Neckar-Odenwald-Kreis    |                 |        |          |                   |                  | 1          |
|                          | LK Rastatt                  | 6               |        |          |                   |                  |            |
|                          | LK Rhein-Neckar-Kreis       | 5               |        | 1        |                   |                  | 10         |
|                          | SK Baden-Baden              | 2               |        |          |                   |                  |            |
|                          | SK Heidelberg               | 1               |        |          |                   |                  | 2          |
|                          | SK Karlsruhe                | 4               |        |          |                   |                  | 2          |
| Stuttgart                | LK Böblingen                |                 |        |          |                   |                  |            |
|                          | LK Esslingen                | 1               |        |          |                   |                  | 1          |
|                          | LK Göppingen                |                 |        |          |                   |                  | 1          |
|                          | LK Heidenheim               |                 |        |          |                   |                  | 2          |
|                          | LK Heilbronn                |                 |        |          |                   |                  | 2          |
|                          | LK Hohenlohekreis           |                 |        |          |                   |                  | 1          |
|                          | LK Ludwigsburg              |                 |        |          |                   |                  | 2          |
|                          | LK Main-Tauber-Kreis        |                 |        |          |                   |                  | 1          |
|                          | LK Ostalbkreis              |                 |        |          |                   |                  |            |
|                          | LK Rems-Murr-Kreis          | 5               |        |          |                   |                  | 3          |
| LK Schwäbisch Hall       |                             |                 |        |          |                   | 1                |            |
| Tübingen                 | SK Heilbronn                |                 |        |          |                   |                  | 1          |
|                          | SK Stuttgart                | 3               |        |          |                   |                  | 3          |
|                          | LK Alb-Donau-Kreis          | 1               |        |          |                   |                  | 2          |
|                          | LK Biberach                 |                 |        |          |                   |                  |            |
|                          | LK Bodenseekreis            | 1               |        |          |                   |                  |            |
|                          | LK Ravensburg               | 1               |        |          |                   |                  | 1          |
|                          | LK Reutlingen               |                 |        |          |                   |                  |            |
|                          | LK Sigmaringen              |                 |        |          |                   |                  |            |
|                          | LK Tübingen                 |                 |        |          |                   |                  | 5          |
|                          | LK Zollernalbkreis          | 1               |        |          |                   |                  | 2          |
| SK Ulm                   | 1                           |                 |        |          |                   |                  |            |
| <b>Baden-Württemberg</b> |                             | <b>48</b>       |        | <b>1</b> |                   |                  | <b>65</b>  |

Übersicht III der Meldewoche 41/2014 nach Landkreis und Meldekategorie

## Letzte Meldung

### Was tun mit dem Huhn? Mangelnde Küchenhygiene kann krank machen

Hygienemängel beim Umgang mit Lebensmitteln sind eine bedeutende Ursache für lebensmittelbedingte Krankheitsausbrüche. Deshalb hat das Bundesinstitut für Risikobewertung (BfR) zu diesem Thema einen zweiminütigen Webfilm unter dem Titel „Was tun mit dem Huhn?“ veröffentlicht.

Weitere Informationen unter: [www.bfr.de](http://www.bfr.de)

## Impressum

Landesgesundheitsamt Baden-Württemberg  
im Regierungspräsidium Stuttgart  
Nordbahnhofstr. 135 · 70191 Stuttgart  
Telefon 0711 904-35000 · Fax 0711 904-35010  
abteilung9@rps.bwl.de  
[www.gesundheitsamt-bw.de](http://www.gesundheitsamt-bw.de) · [www.rp-stuttgart.de](http://www.rp-stuttgart.de)

Kontakt:  
IfSG-Meldestelle Baden-Württemberg  
Dr. Christiane Wagner-Wiening  
Dr. Dorothee Lohr  
Anja Diedler  
Tel. 0711/904 39 503 · Fax 0711/904 35 070  
[ifsg@rps.bwl.de](mailto:ifsg@rps.bwl.de)

Am Ende einer jeden Woche bereitet das LGA die Daten der vorangegangenen Kalenderwoche auf. Diese werden im "Infektionsbericht Baden-Württemberg" den Gesundheitsämtern, Ärzten und Laboreinrichtungen, aber auch interessierten Laien zur Verfügung gestellt. Im Internet sind die Infektionsberichte abrufbar unter:  
[www.gesundheitsamt-bw.de](http://www.gesundheitsamt-bw.de).

Erscheinungsweise:  
Erscheint i.d.R. am Freitag jeder Arbeitswoche.

Vorläufiger Datenstand bei Redaktionsschluss. Änderungen sind durch Nachmeldungen und Streichungen möglich.

Bildnachweis:  
- ECDC: West Nile Fever map 09/10/2014